НА ПАЛЕССІ ГОМАН, ГОМАН

Словы П. Броўкі

Музыка У. Алоўнікава

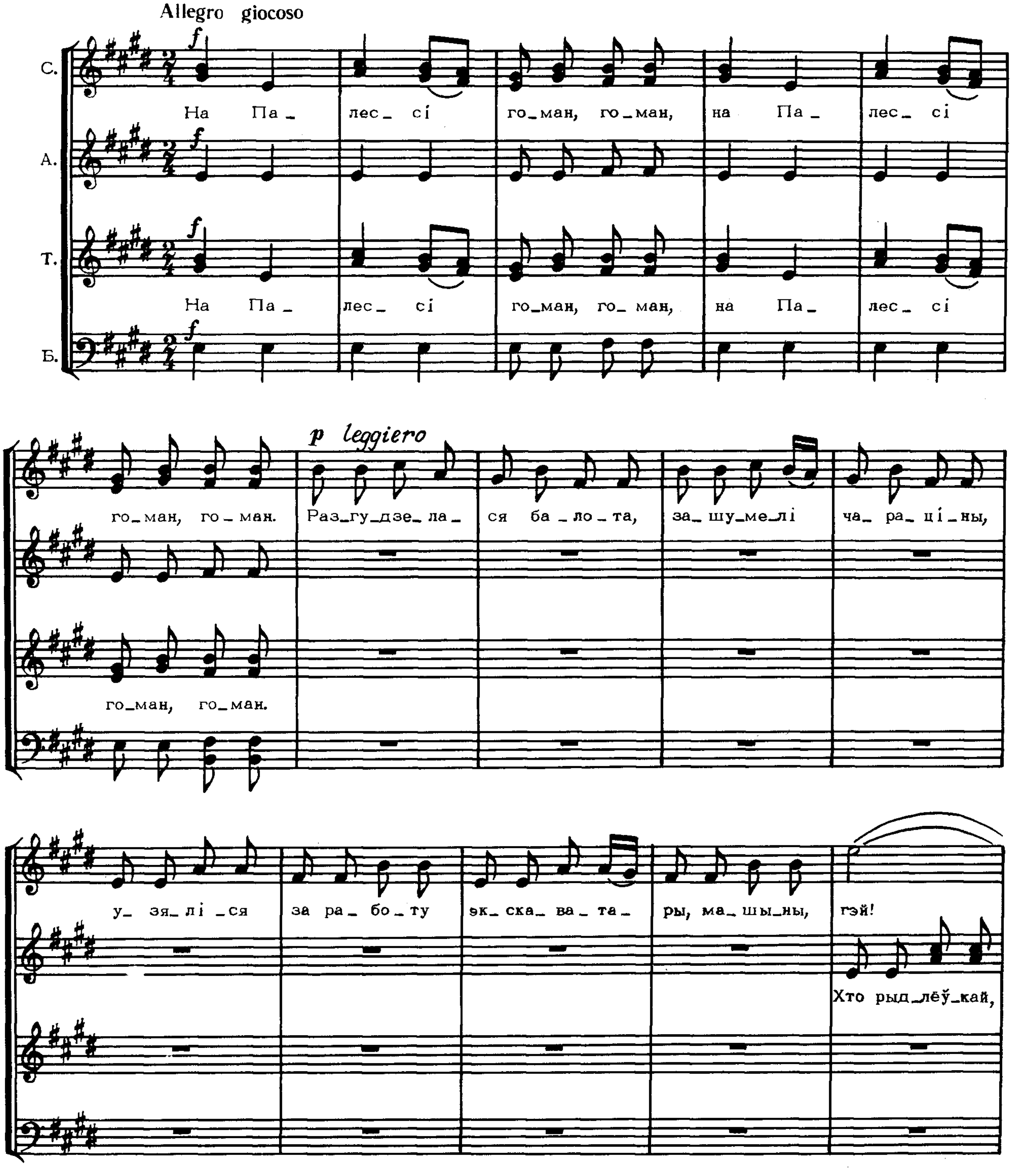

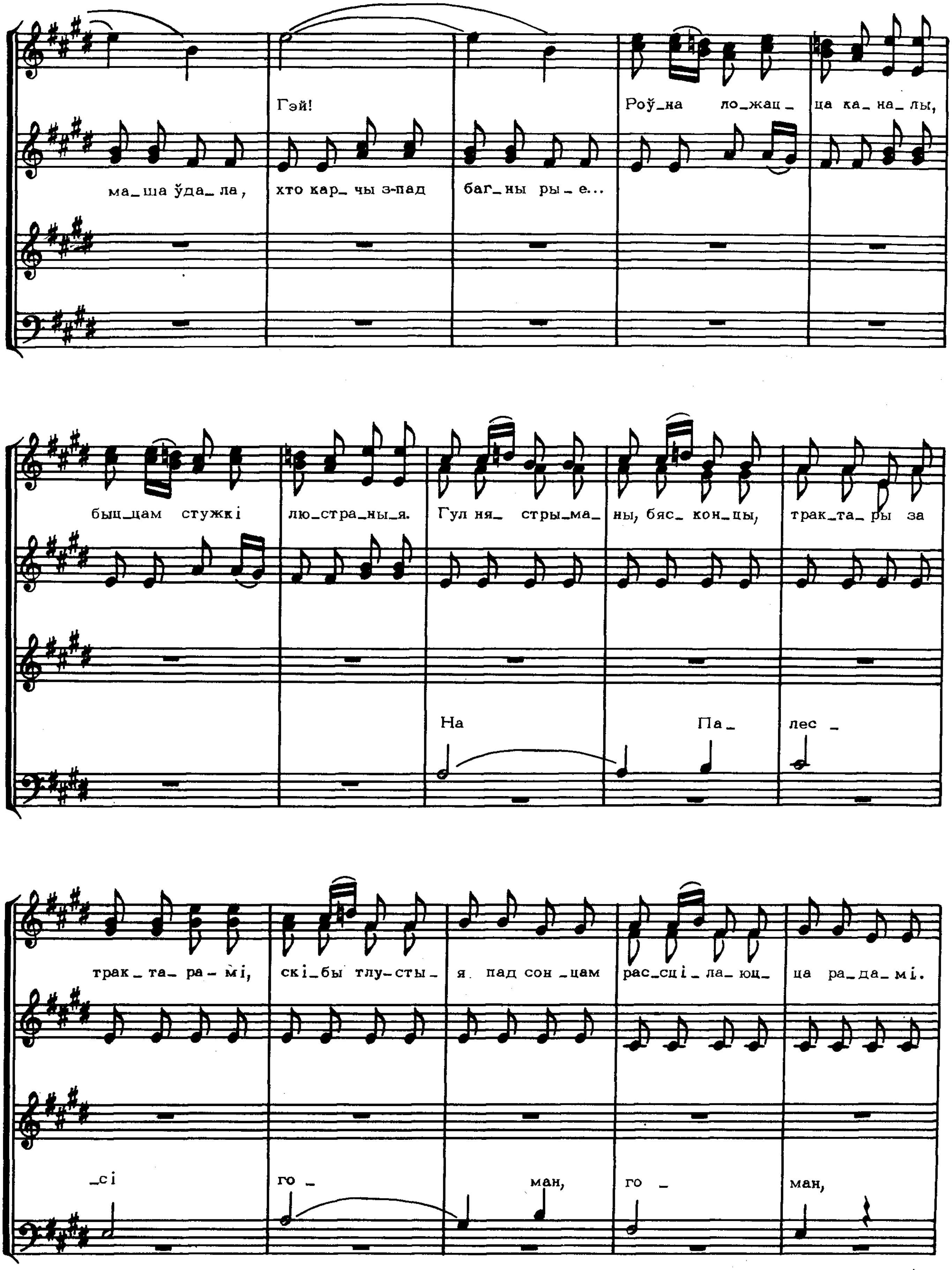
Гэй!
Роў_на ло_жац_ца ка_на_лы,
ма_ша ўда_ла, хто кар_чы з-пад баг_ны ры_е...
быц_цам стужкі лю_стра_ны_я. Гул ня_ стры_ма_ ны, бяс_ кон_цы, трак_та_ры за
На Па_ лес_
трак_ та_ ра_ мі, скі_бы тлу_сты_ я пад сон_цам рас_сці_ла_юц_ ца ра_да_мі.
_сі го_ ман, го_ ман,

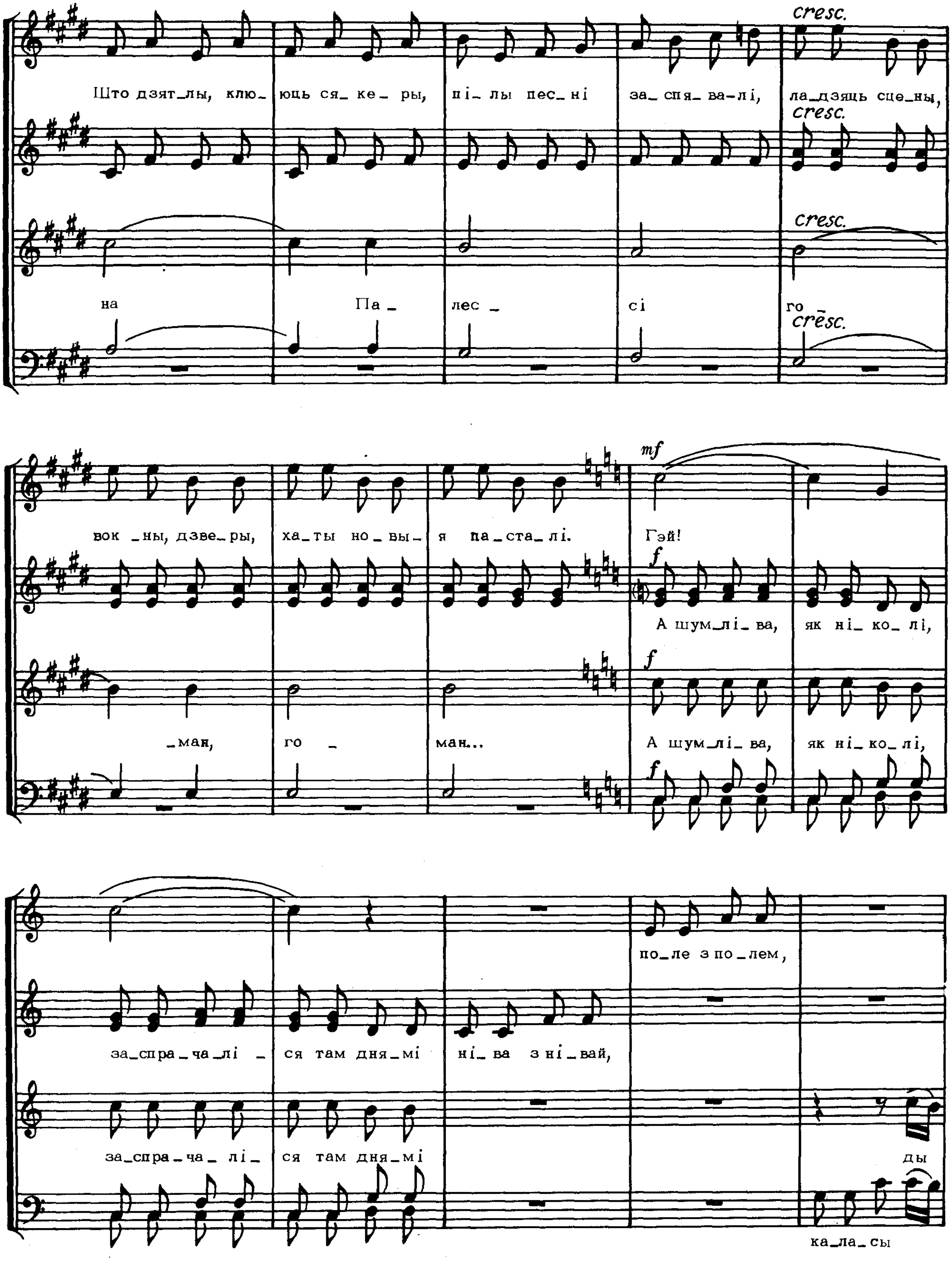
cresc.
Што дзят_лы, клю_ юць ся_ ке_ ры, пі_ лы пес_ ні за_ спя_ ва_лі, ла_дзяць сце_ны,
на Па_ лес_ сі го_
вок_ны, дзве_ры, ха_ты но_ вы_ я па_ста_ лі. Гэй!
ман, го ман...
mf
f
А шум_лі_ ва, як ні_ ко_ лі,
за_спра_ча_лі_ ся там дня_мі ні_ ва з ні_вай,
по_ле з по_лем,
ды
ка_ла_сы

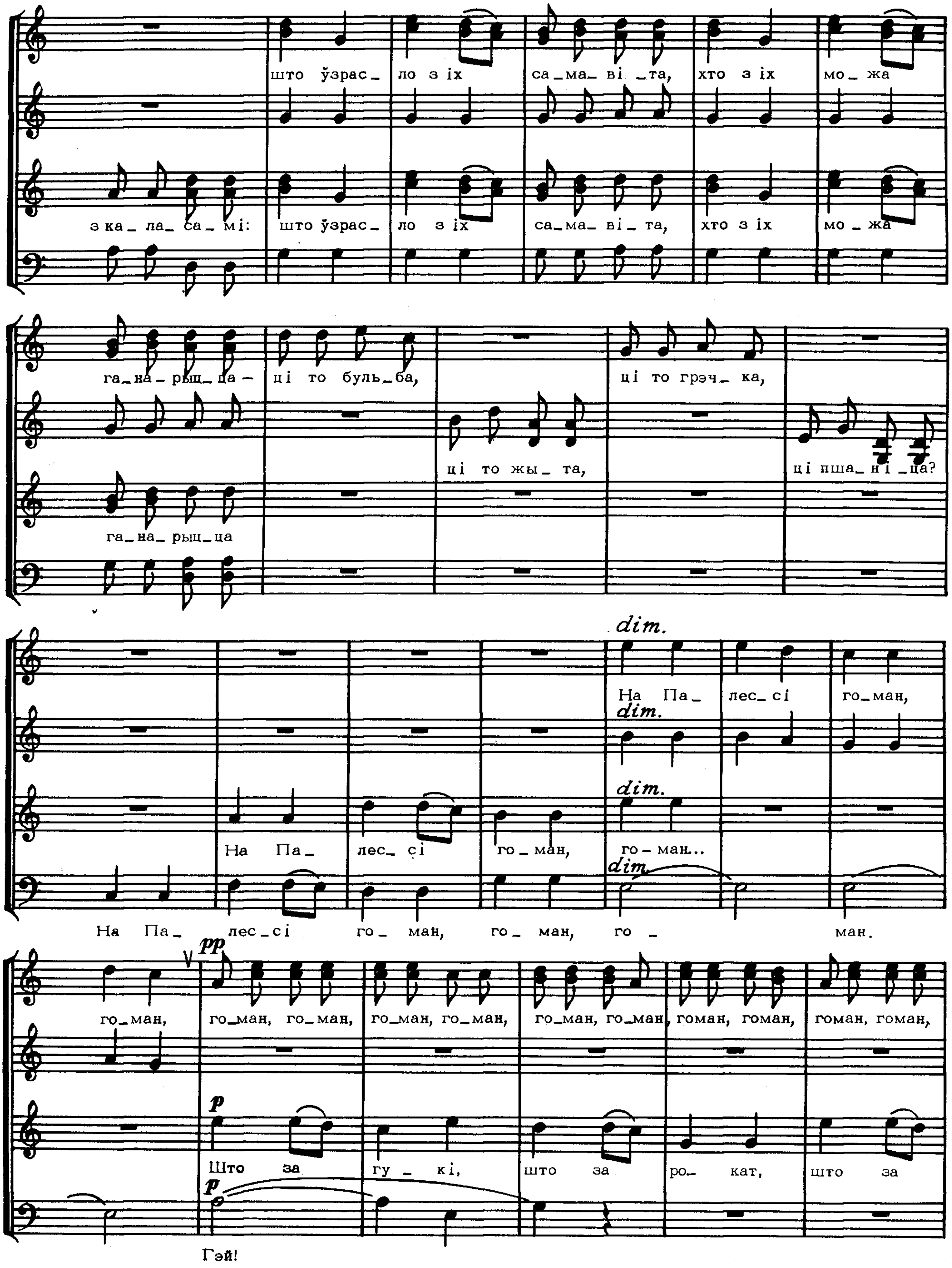

што ўзрас_ ло з іх са_ма_ ві _та, хто з іх мо_ жа
з ка_ ла_ са_ мі: што ўзрас_ ло з іх са_ма_ ві_ та, хто з іх мо _ жа
га_на_ рыц_ца _ ці то буль_ба, ці то грэч_ ка,
ці то жы_ та, ці пша_ ні _ца?
га_на_ рыц_ца
dim.
На Па_ лес_ сі го_ман,
dim.
dim.
На Па_ лес_ сі го_ман, го_ман...
dim.
На Па_ лес_сі го_ ман, го_ ман, го _ ман.
pp
го_ман, го_ман, го_ман, го_ман, го_ман, го_ман, го_ман, гоман, гоман, гоман, гоман,
p
Што за гу _ кі, што за ро_ кат, што за
p
Гэй!

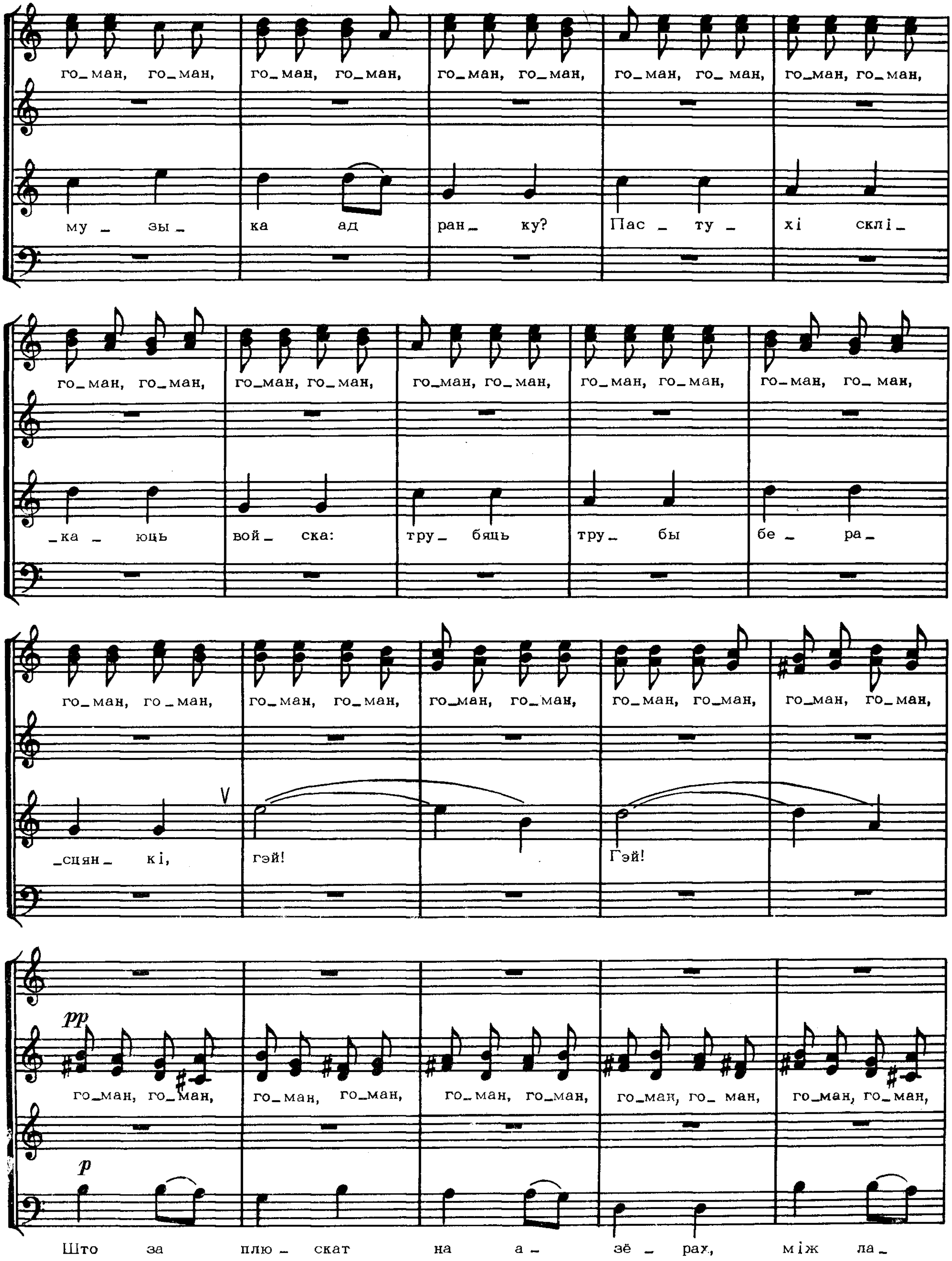
го_ман, го_ман, го_ман, го_ман, го_ман, го_ман, го_ман, го_ман, го_ман, го_ман,
му _ зы _ ка ад ран _ ку? Пас _ ту _ хі склі _
го_ман, го_ман, го_ман, го_ман, го_ман, го_ман, го_ман, го_ман, го_ман, го_ ман,
_ка _ юць вой _ ска: тру _ бяць тру _ бы бе _ ра _
го_ман, го _ман, го_ман, го_ман, го_ман, го_ман, го_ман, го_ман, го_ман, го_ман,
_сцян _ кі, гэй! Гэй!
pp
го_ман, го_ман, го_ман, го_ман, го_ман, го_ман, го_ман, го_ ман, го_ман, го_ман,
p
Што за плю _ скат на а _ зё _ рах, між ла _

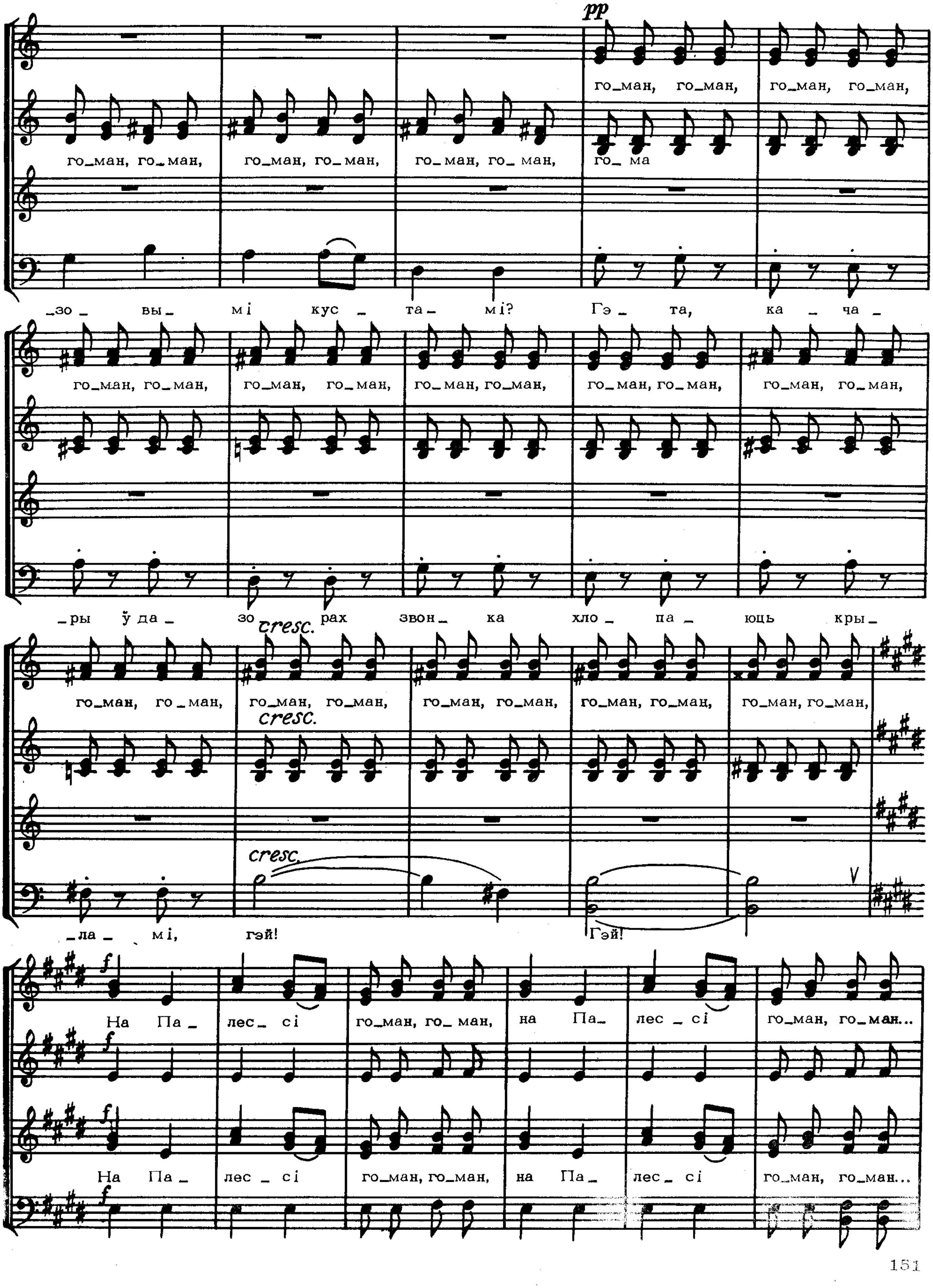
pp
го_ман, го_ман, го_ман, го_ман,
го_ман, го_ман, го_ман, го_ман, го_ман, го_ман, го_ма
_зо _ вы_ мі кус _ та_ мі? Гэ _ та, ка _ ча _
го_ман, го_ман, го_ман, го_ман, го_ман, го_ман, го_ман, го_ман, го_ман, го_ман,
_ры ў да _ зо рах звон_ ка хло _ па _ юць кры_
cresc.
го_ман, го _ ман, го_ман, го_ман, го_ман, го_ман, го_ман, го_ман, го_ман, го_ман,
_ла _ мі, гэй! Гэй!
f
На Па_ лес_ сі го_ман, го_ман, на Па_ лес _ сі го_ман, го_ман...
На Па _ лес _ сі го_ман, го_ман, на Па_ лес _ сі го_ман, го_ман...

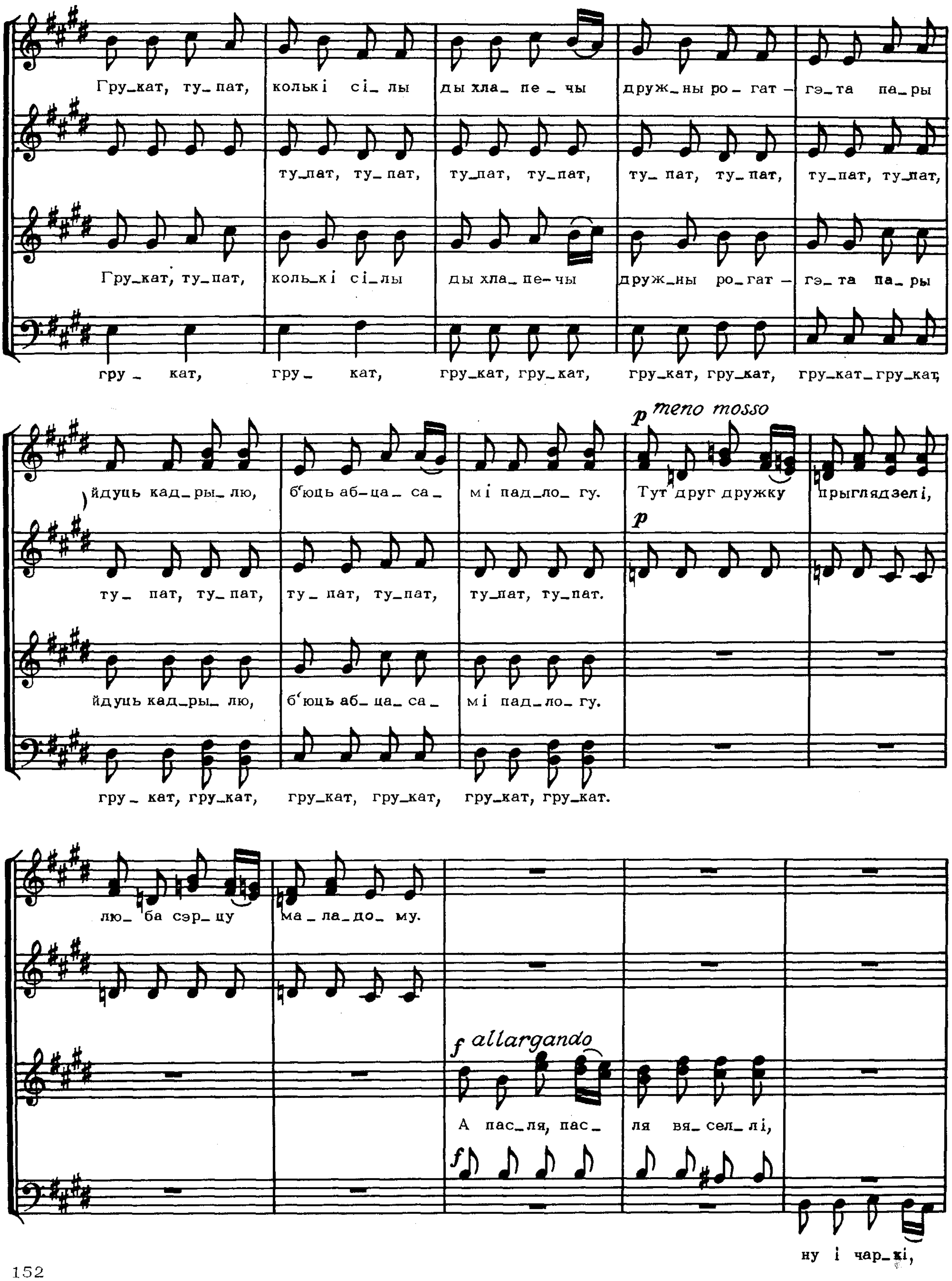
Гру_кат, ту_пат, колькі сі_лы ды хла_пе_чы друж_ны ро_гат_гэ_та па_ры
ту_пат, ту_пат, ту_пат, ту_пат, ту_пат, ту_пат, ту_пат, ту_пат,
Гру_кат, ту_пат, коль_кі сі_лы ды хла_пе_чы друж_ны ро_гат_гэ_та па_ры
гру_кат, гру_кат, гру_кат, гру_кат, гру_кат, гру_кат, гру_кат_гру_кат,
meno mosso
p
йдуць кад_ры_лю, б'юць аб_ца_са_мі пад_ло_гу. Тут друг дружку прыглядзелі,
ту_пат, ту_пат, ту_пат, ту_пат, ту_пат, ту_пат.
йдуць кад_ры_лю, б'юць аб_ца_са_мі пад_ло_гу.
гру_кат, гру_кат, гру_кат, гру_кат, гру_кат, гру_кат.
лю_ба сэр_цу ма_ла_до_му.
f allargando
А пас_ля, пас_ля вя_сел_лі,
ну і чар_кі,

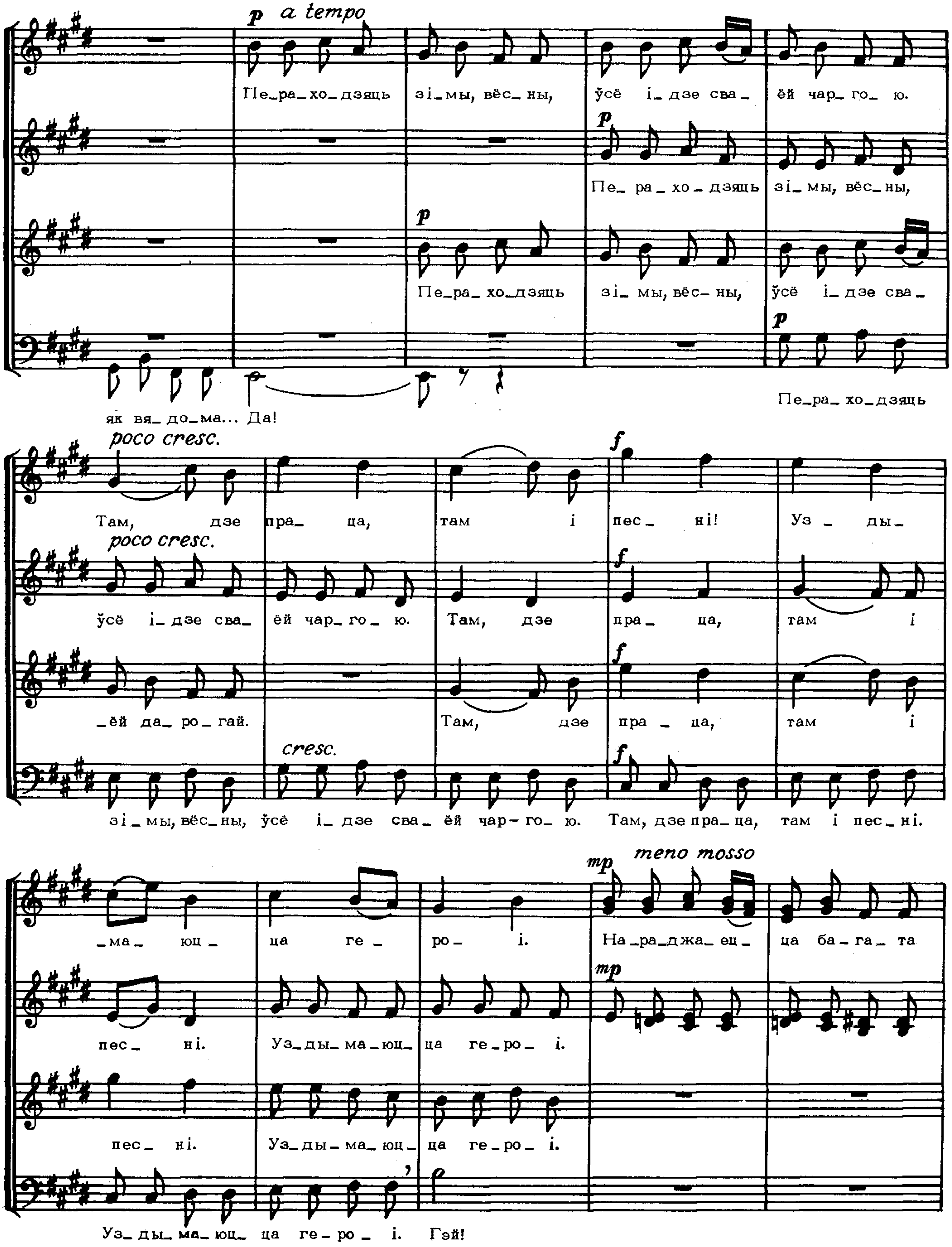
p a tempo
Пе_ра_хо_дзяць зі_мы, вёс_ны, ўсё і_дзе сва_ ёй чар_го_ ю.
p
Пе_ ра _ хо _ дзяць зі_ мы, вёс_ны,
p
Пе_ра_ хо_дзяць зі_ мы, вёс_ ны, ўсё і_ дзе сва_
p
Пе_ра_ хо_дзяць
як вя_ до_ма... Да!
poco cresc.
Там, дзе пра_ ца, там і пес_ ні! Уз _ ды_
poco cresc.
ўсё і_ дзе сва_ ёй чар_ го_ ю. Там, дзе пра_ ца, там і
_ёй да_ ро_ гай. Там, дзе пра _ ца, там і
cresc.
f
зі_ мы, вёс_ны, ўсё і_ дзе сва_ ёй чар- го_ ю. Там, дзе пра_ ца, там і пес_ні.
mp meno mosso
_ма_ юц _ ца ге _ ро_ і. На_ра_джа_ ец_ ца ба_ га_ та
mp
пес_ ні. Уз_ды_ ма_юц_ ца ге_ро_ і.
пес_ ні. Уз_ды_ ма_ юц_ ца ге_ро_ і.
Уз_ ды_ ма_ юц_ ца ге- ро _ і. Гэй!

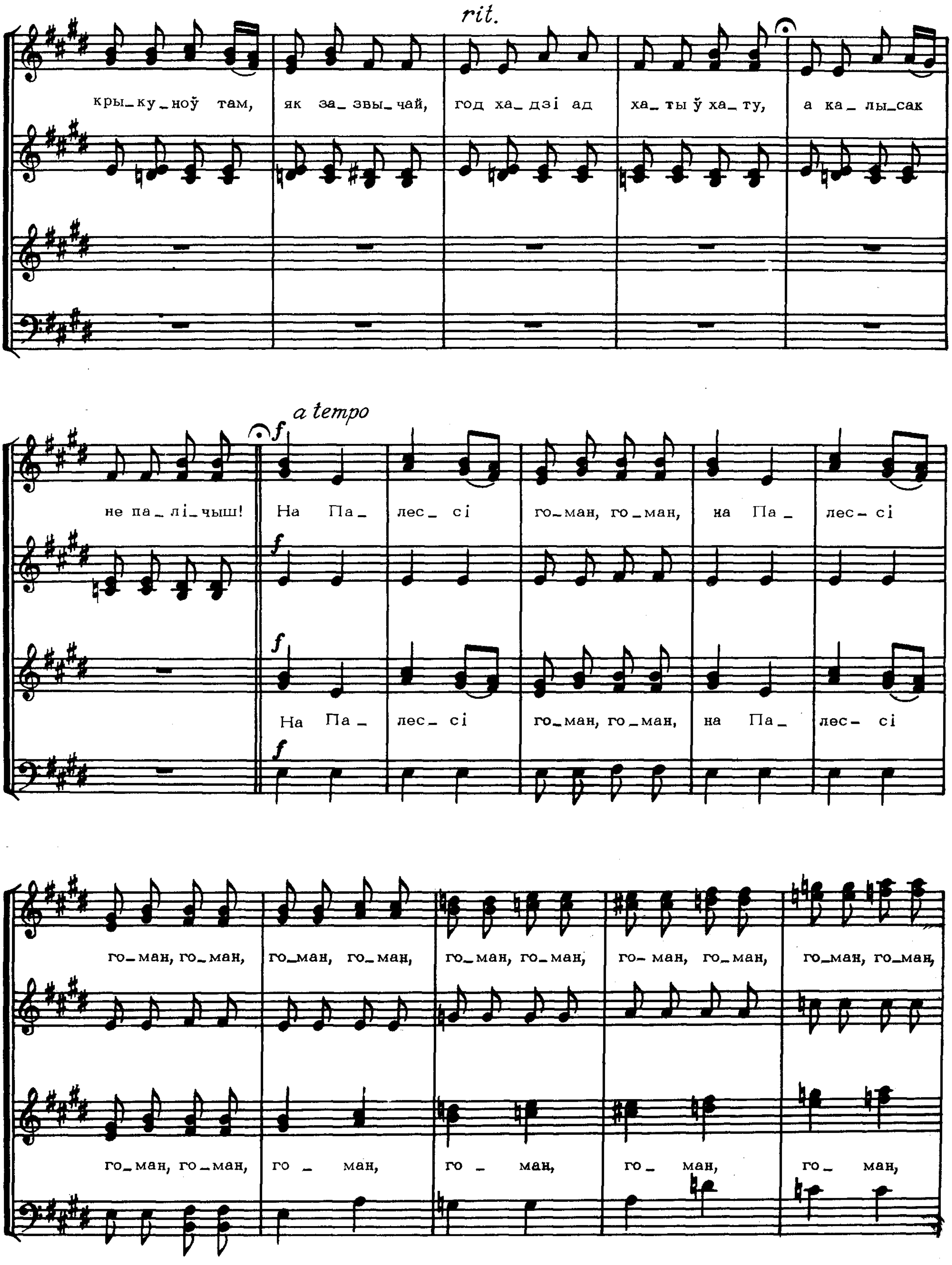
rit.
кры_ку_ноў там,
як за_звы_чай,
год ха_дзі ад
ха_ты ў ха_ту,
а ка_лы_сак
не па_лі_чыш!
a tempo
f
На Па_лес_ сі
го_ман, го_ман,
на Па_лес_ сі
f
f
На Па_лес_ сі
го_ман, го_ман,
на Па_лес_ сі
f
го_ман, го_ман,
го_ман, го_ман,
го_ман, го_ман,
го_ман, го_ман,
го_ман, го_ман,
го_ман, го_ман,
го _ ман,
го _ ман,
го_ ман,
го_ ман,

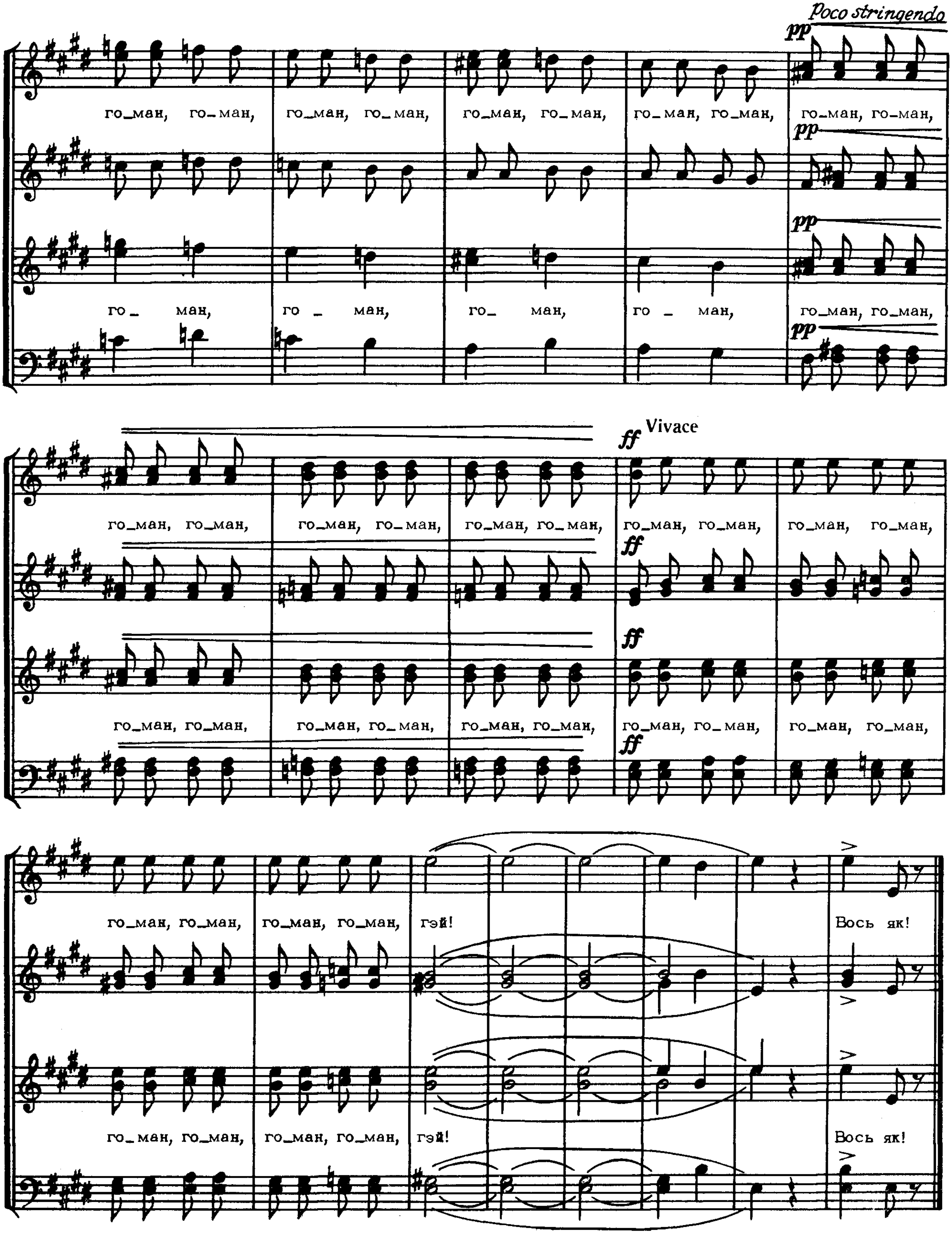
Poco stringendo
pp
го_ман, го_ман, го_ман, го_ман, го_ман, го_ман, го_ман, го_ман, го_ман, го_ман,
го_ ман, го _ ман, го_ ман, го _ ман, го_ман, го_ман,
Vivace
ff
го_ман, го_ман, го_ман, го_ман, го_ман, го_ман, го_ман, го_ман, го_ман, го_ман,
го_ман, го_ман, го_ман, го_ман, го_ман, го_ман, го_ман, го_ман, го_ман, го_ман,
го_ман, го_ман, го_ман, го_ман, гэй! Вось як!
го_ман, го_ман, го_ман, го_ман, гэй! Вось як!