Зорка Венера

Запіс Р. ШЫРМЫ

Словы М. БАГДАНОВІЧА

Апрацоўка А. КОПАСАВА

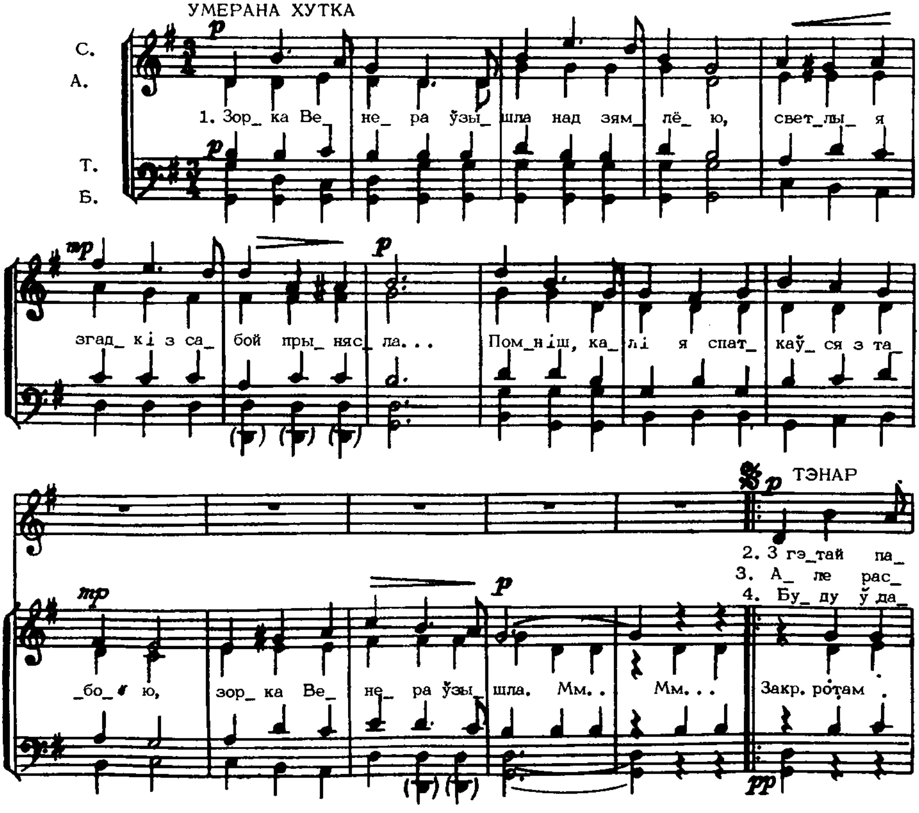

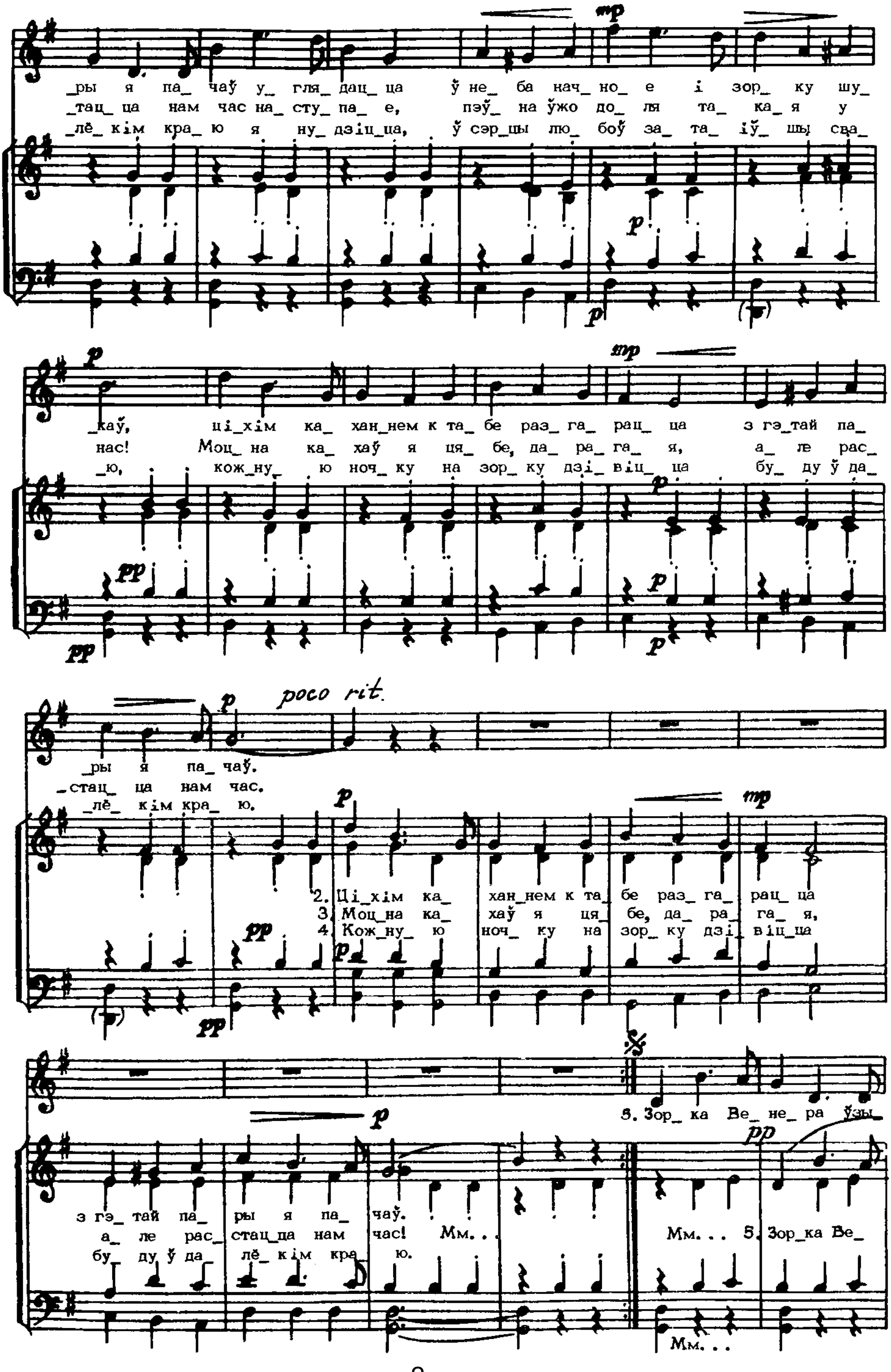

mp
_ры я па_ чаў у_ гля_ дац_ ца ў не_ ба нач_ но_ е і зор_ ку шу_
тац ца нам час на_ сту_ па_ е, пэў_ на ўжо до_ ля та_ ка_ я у
_лё_ кім кра_ ю я ну_ дзіц_ца, ў сэр_цы лю_ боў за_ та_ іў_ шы сва_
p
p
p
mp
_каў, ці_хім ка_ хан_нем к та_ бе раз_ га_ рац_ ца з гэ_тай па_
нас! Моц_на ка_ хаў я ця_ бе, да_ ра_ га_ я, а_ ле рас_
_ю, кож_ну_ ю ноч_ ку на зор_ ку дзі_ віц_ ца бу_ ду ў да_
pp
pp
p
p
poco rit.
p
_ры я па_ чаў.
стац ца нам час.
_лё_ кім кра_ ю.
p
mp
2. Ці_хім ка_ хан_нем к та_ бе раз_ га_ рац_ ца
3. Моц_на ка_ хаў я ця_ бе, да_ ра_ га_ я,
4. Кож_ну_ ю ноч_ ку на зор_ ку дзі_ віц_ца
pp
pp
5. Зор_ ка Ве_ не_ ра ўзы_
p
pp
з гэ_ тай па_ ры я па_ чаў.
а_ ле рас_ стац_ца нам час! Мм. . .
бу_ ду ў да_ лё_ кім кра_ ю.
Мм. . . 5. Зор_ка Ве_
Мм. . .

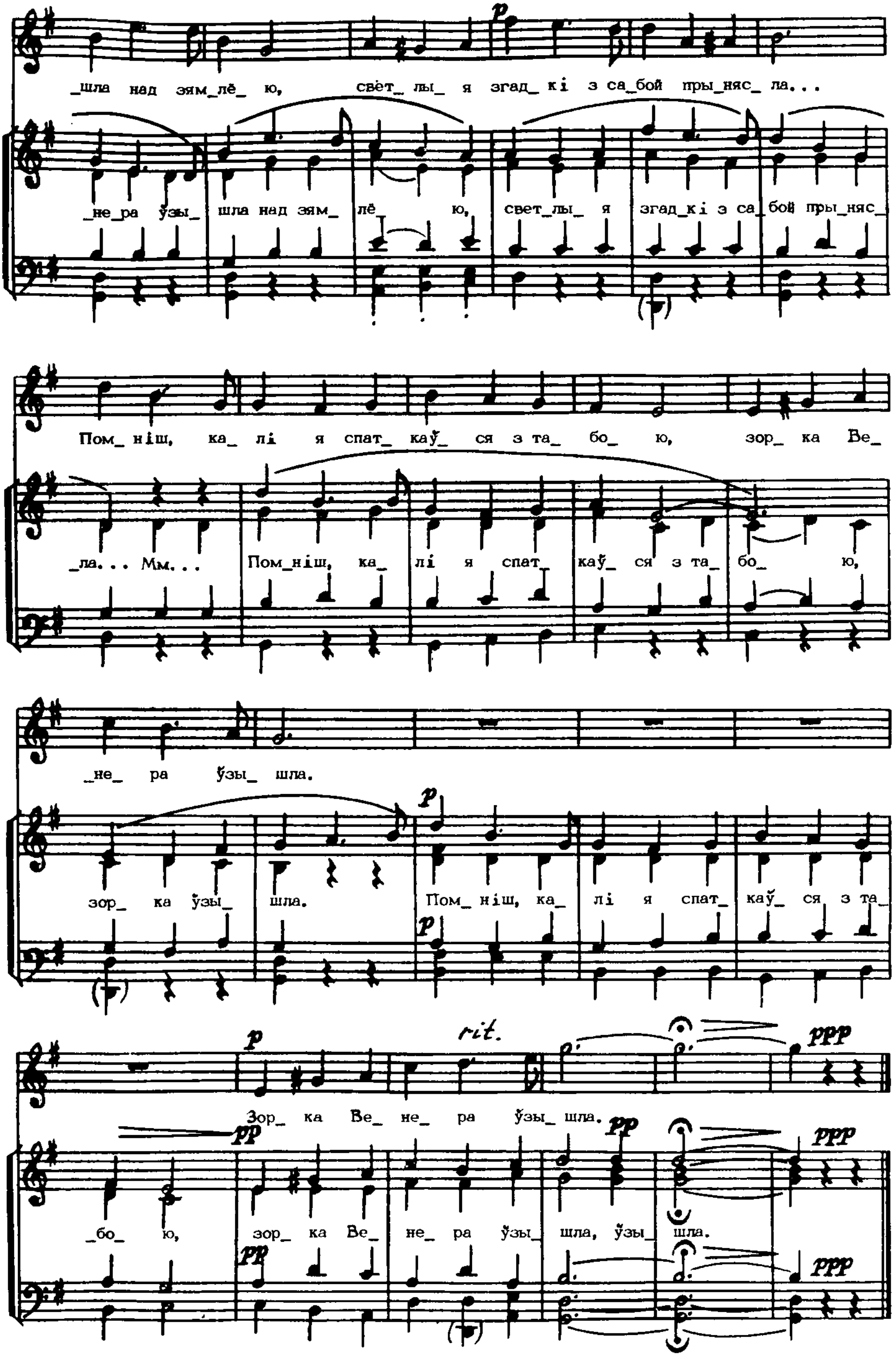
_шла над зям_лё_ ю, свет_лы_ я згад_кі з са_бой пры_няс_ ла...
_не_ра ўзы_ шла над зям_ лё_ ю, свет_лы_ я згад_кі з са_бой пры_няс_
Пом_ніш, ка_ лі я спат_ каў_ ся з та_ бо_ ю, зор_ ка Ве_
_ла... Мм... Пом_ніш, ка_ лі я спат_ каў_ ся з та_ бо_ ю,
_не_ ра ўзы_ шла.
зор_ ка ўзы_ шла. Пом_ніш, ка_ лі я спат_ каў_ ся з та_
Зор_ ка Ве_ не_ ра ўзы_ шла.
_бо_ ю, зор_ ка Ве_ не_ ра ўзы_ шла, ўзы_ шла.
p
rit.
pp
ppp