МАЛІТВА

Словы Я. Купалы

Музыка Ул. Кур'яна
Пералажэнне А. Свірыдовіч

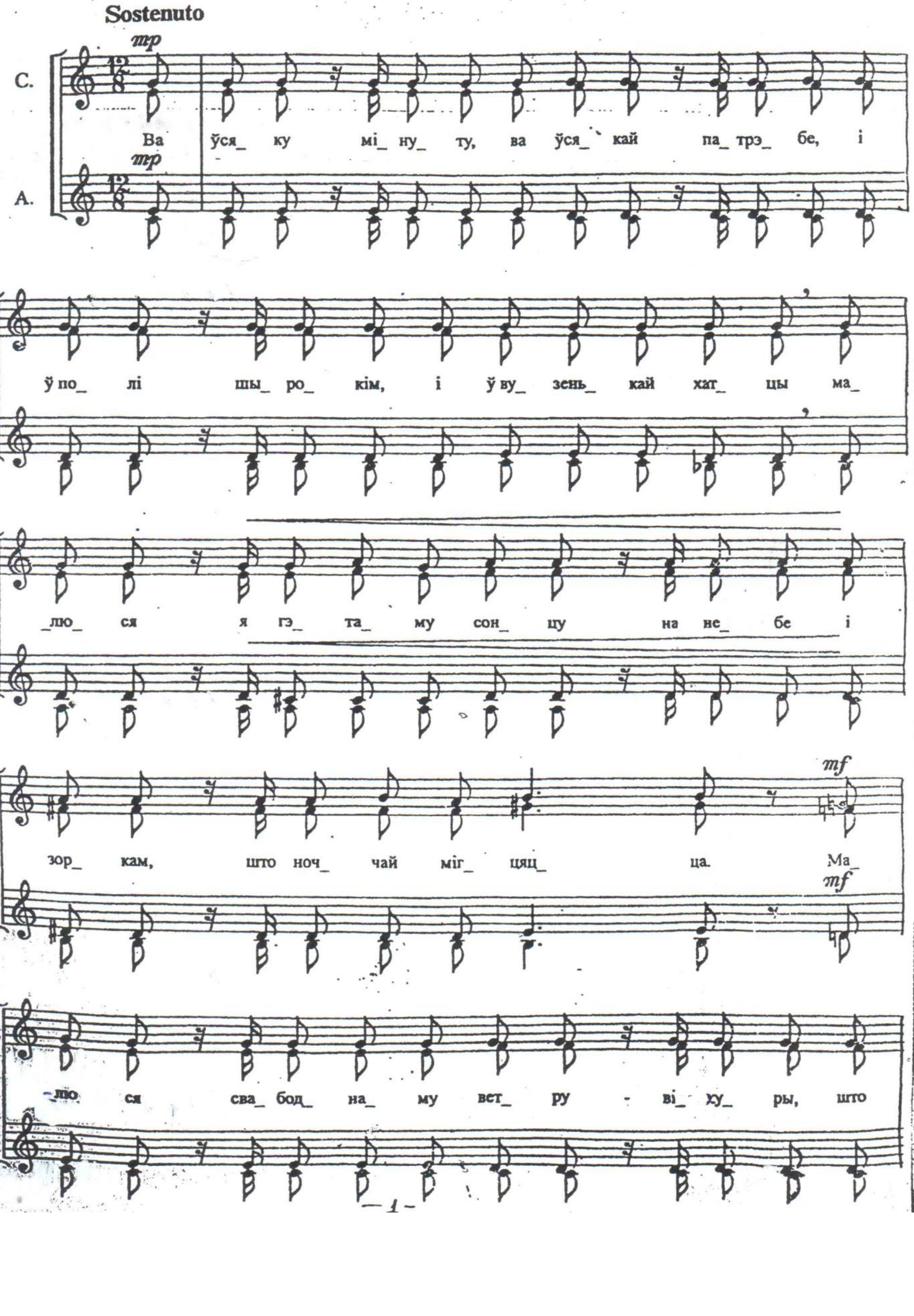

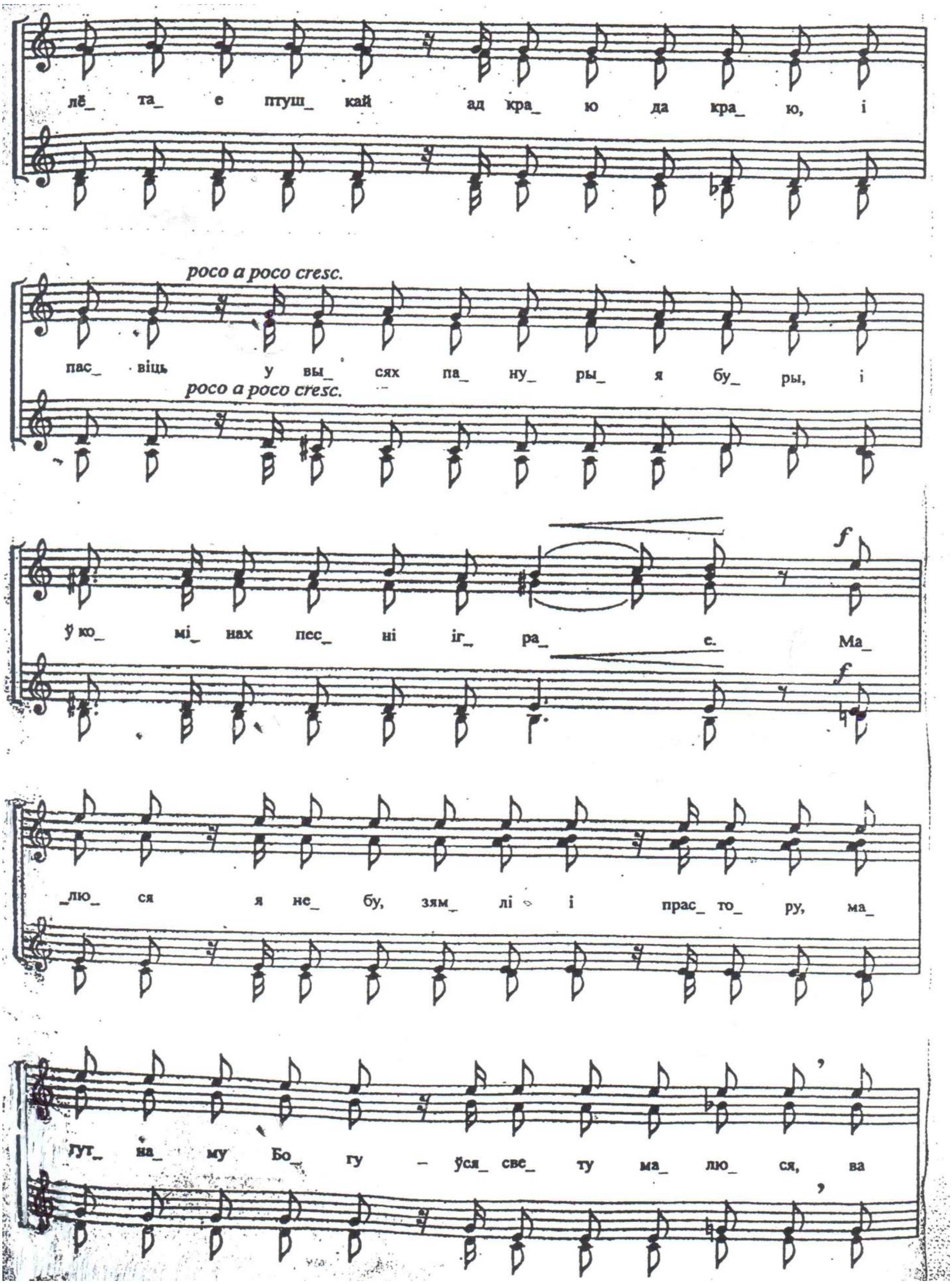
лё_ та_ е птуш_ кай ад кра_ ю да кра_ ю, і
poco a poco cresc.
пас_ віць у вы_ сях па_ ну_ ры_ я бу_ ры, і
poco a poco cresc.
ў ко_ мі_ нах пес_ ні іг_ ра_ е. Ма_
f
f
_лю_ ся я не_ бу, зям_ лі і прас_ то_ ру, ма_
гут_ на_ му Бо_ гу — ўся_ све_ ту ма_ лю_ ся, ва

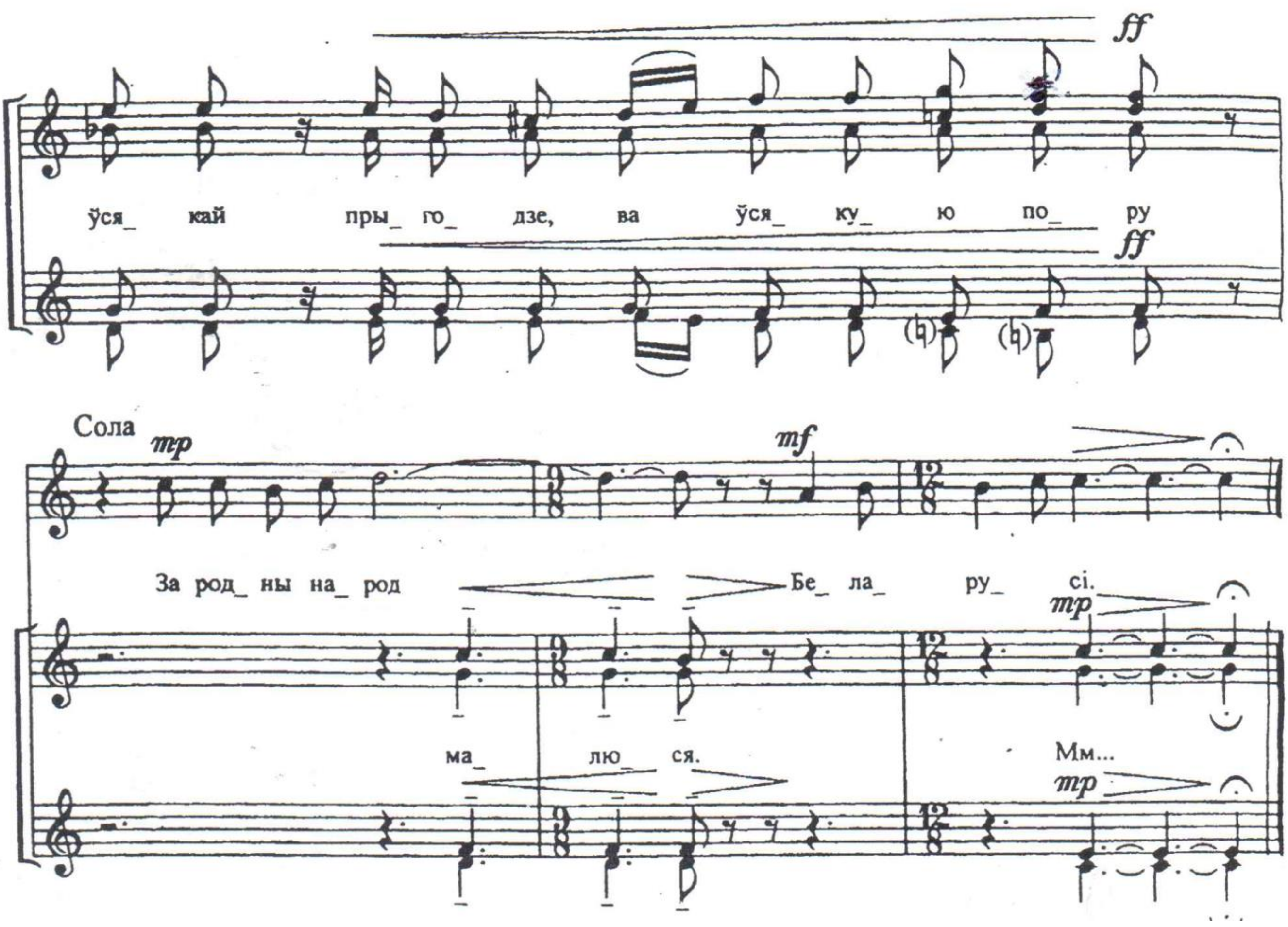
ff
ўся_ кай пры_ го_ дзе, ва ўся_ ку_ ю по_ ру
ff
Сола
mp
mf
За род_ ны на_ род Бе_ ла_ ру_ сі.
ма_ лю_ ся.
mp
Мм...
mp