ЛЮБЛЮ НАШ КРАЙ

Студэнцкая народная песня

Словы К. Буйлы

Апрацоўка А. Багатырова

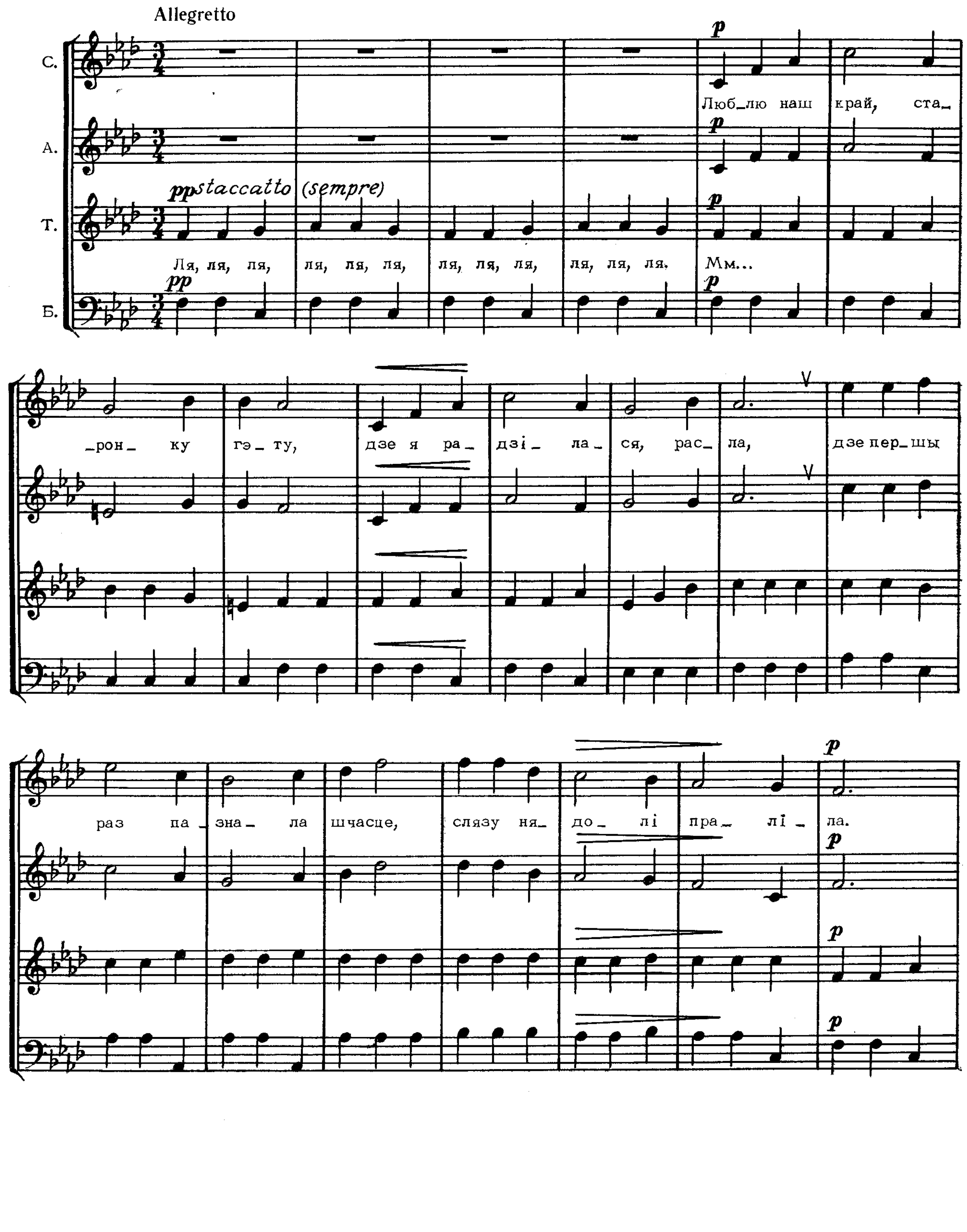

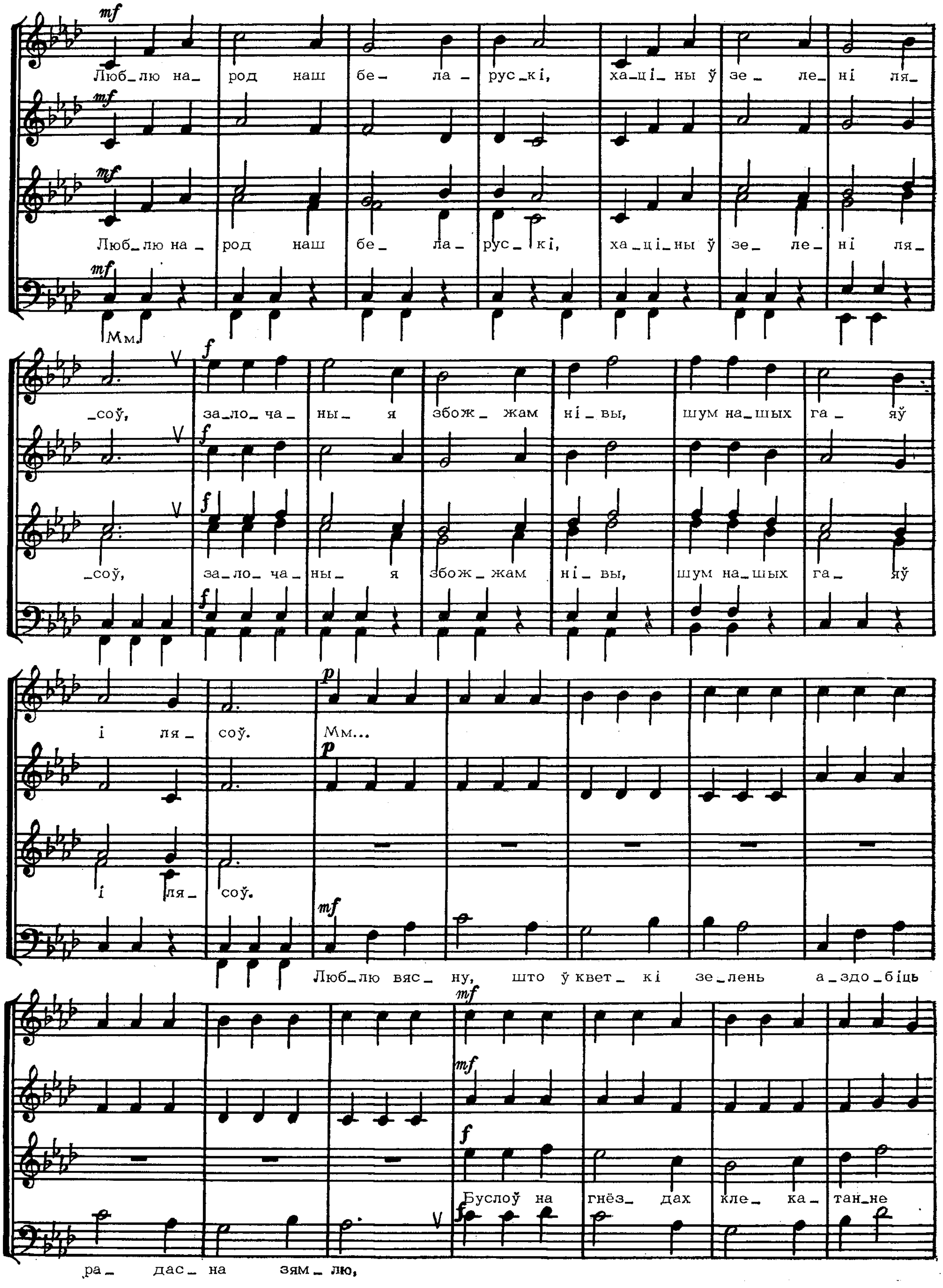
mf
Люб_лю на_ род наш бе_ ла_ рус_кі, ха_ці_ ны ў зе_ ле_ ні ля_
Мм.
f
_соў, за_ло_ ча_ ны_ я збож_ жам ні_ вы, шум на_шых га_ яў
і ля_ соў.
p
Мм...
Люб_лю вяс_ ну, што ўквет_ кі зе_лень а_здо_біць
ра_ дас_ на зям_ лю,
Буслоў на гнёз_ дах кле_ ка_ тан_не

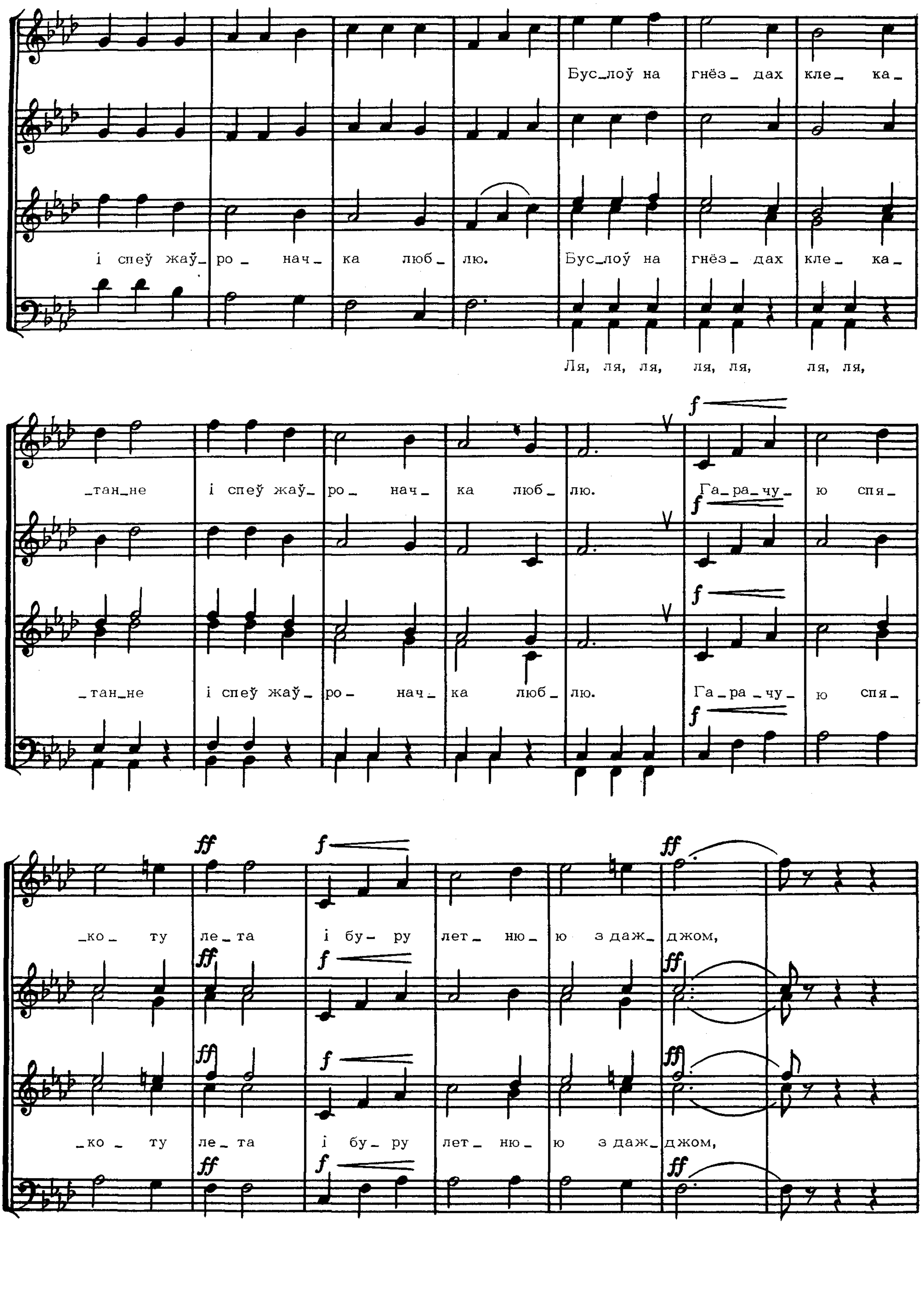
Бус_лоў на гнёз_ дах кле_ ка_
і спеў жаў_ ро _ нач_ ка люб_ лю. Бус_лоў на гнёз_ дах кле_ ка_
Ля, ля, ля, ля, ля, ля, ля,
_тан_не і спеў жаў_ ро_ нач_ ка люб_ лю. Га_ра_чу_ ю спя_
_тан_не і спеў жаў_ ро_ нач_ ка люб_ лю. Га_ра _чу_ ю спя_
_ко_ ту ле_та і бу_ ру лет_ ню_ ю з даж_ джом,
_ко _ ту ле_та і бу_ ру лет_ ню_ ю з даж_ джом,

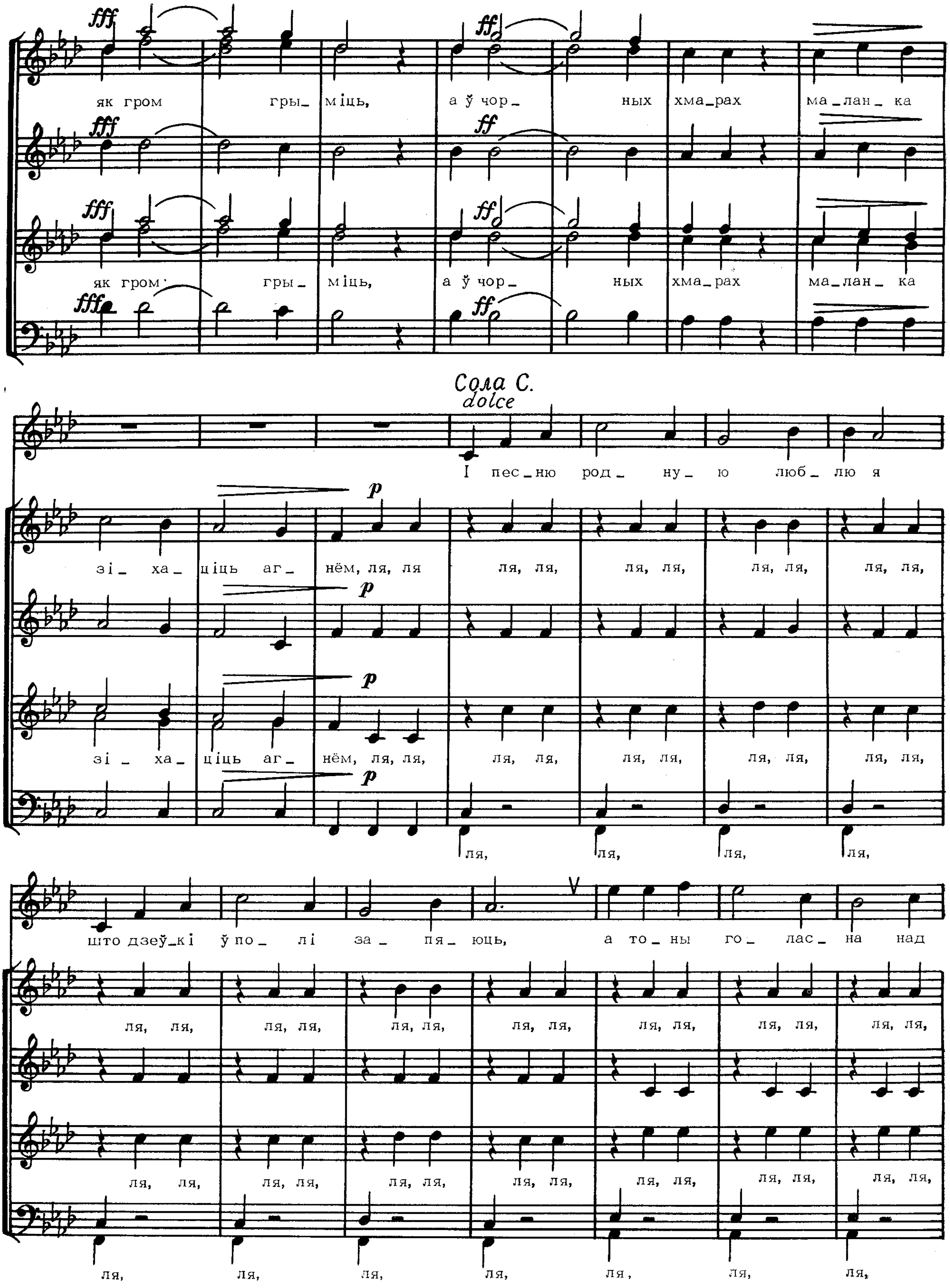
fff
ff
як гром гры_ міць, а ў чор_ ных хма_рах ма_лан_ ка
Сола С.
dolce
І пес_ню род_ ну_ ю люб_ лю я
p
зі_ ха_ ціць аг_ нём, ля, ля ля, ля, ля, ля, ля, ля, ля, ля,
зі_ ха_ ціць аг_ нём, ля, ля, ля, ля, ля, ля, ля, ля, ля, ля,
ля, ля, ля, ля,
што дзеў_кі ў по_ лі за_ пя_ юць, а то_ ны го_ лас_ на над
ля, ля, ля, ля, ля, ля, ля, ля, ля, ля, ля, ля, ля, ля,
ля, ля, ля, ля, ля, ля, ля, ля, ля, ля, ля, ля, ля, ля,
ля, ля, ля, ля, ля, ля, ля,

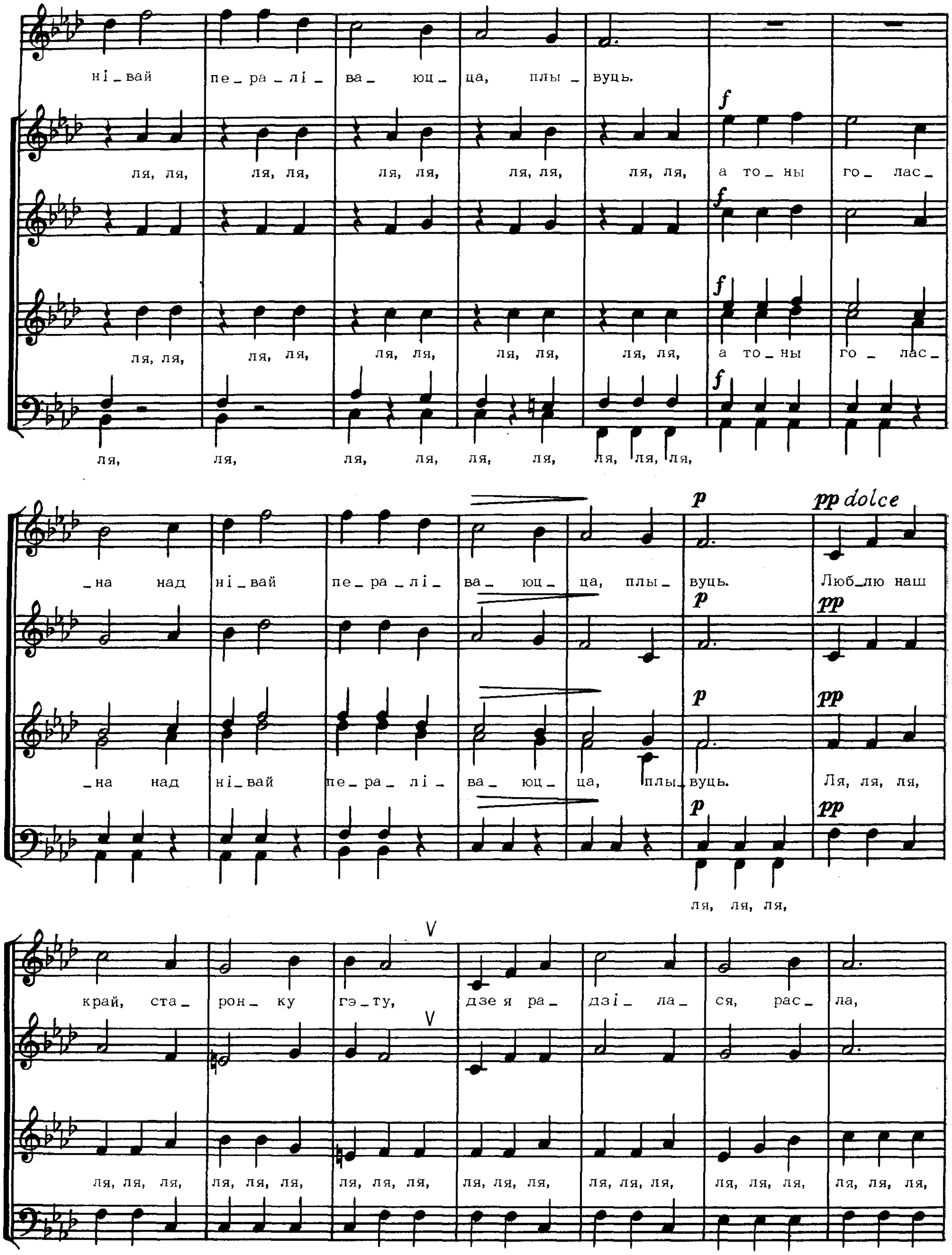
ні_вай пе_ра_лі_ва_ юц_ца, плы_вуць.
f
ля, ля, ля, ля, ля, ля, ля, ля, ля, ля, а то_ны го_ лас_
ля, ля, ля, ля, ля, ля, ля, ля, ля, ля, а то_ны го_ лас_
ля, ля, ля, ля, ля, ля, ля, ля, ля,
_на над ні_вай пе_ра_лі_ ва_ юц_ ца, плы_ вуць.
p
pp dolce
Люб_лю наш
pp
_на над ні_вай пе_ра_ лі_ ва_ юц_ ца, плы_ вуць.
Ля, ля, ля,
ля, ля, ля,
V
край, ста_ рон_ ку гэ_ту, дзе я ра_ дзі_ ла_ ся, рас_ ла,
ля, ля,

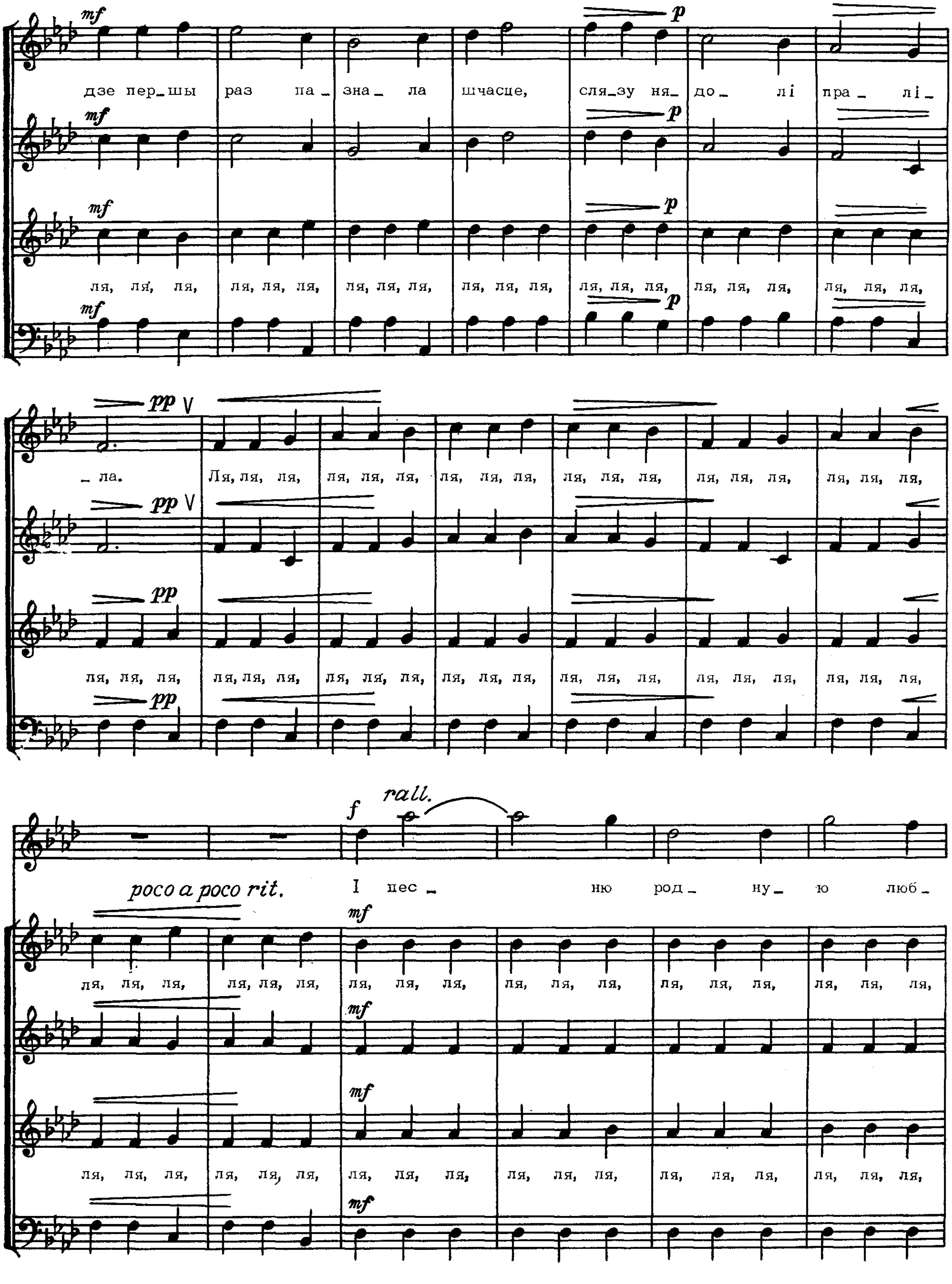
mf
дзе пер_шы раз па_ зна_ла шчасце, сля_зу ня_ до_ лі пра_ лі_
p
ля, ля,
pp V
_ ла. Ля, ля, ля, ля, ля, ля, ля, ля, ля, ля, ля, ля, ля, ля, ля, ля, ля, ля,
pp
ля, ля,
f
rall.
poco a poco rit.
I пес_ ню род_ ну_ ю люб_
ля, ля, ля, ля, ля, ля, ля, ля, ля, ля, ля, ля, ля, ля, ля, ля, ля, ля,
ля, ля, ля, ля, ля, ля, ля, ля, ля, ля, ля, ля, ля, ля, ля, ля, ля, ля,

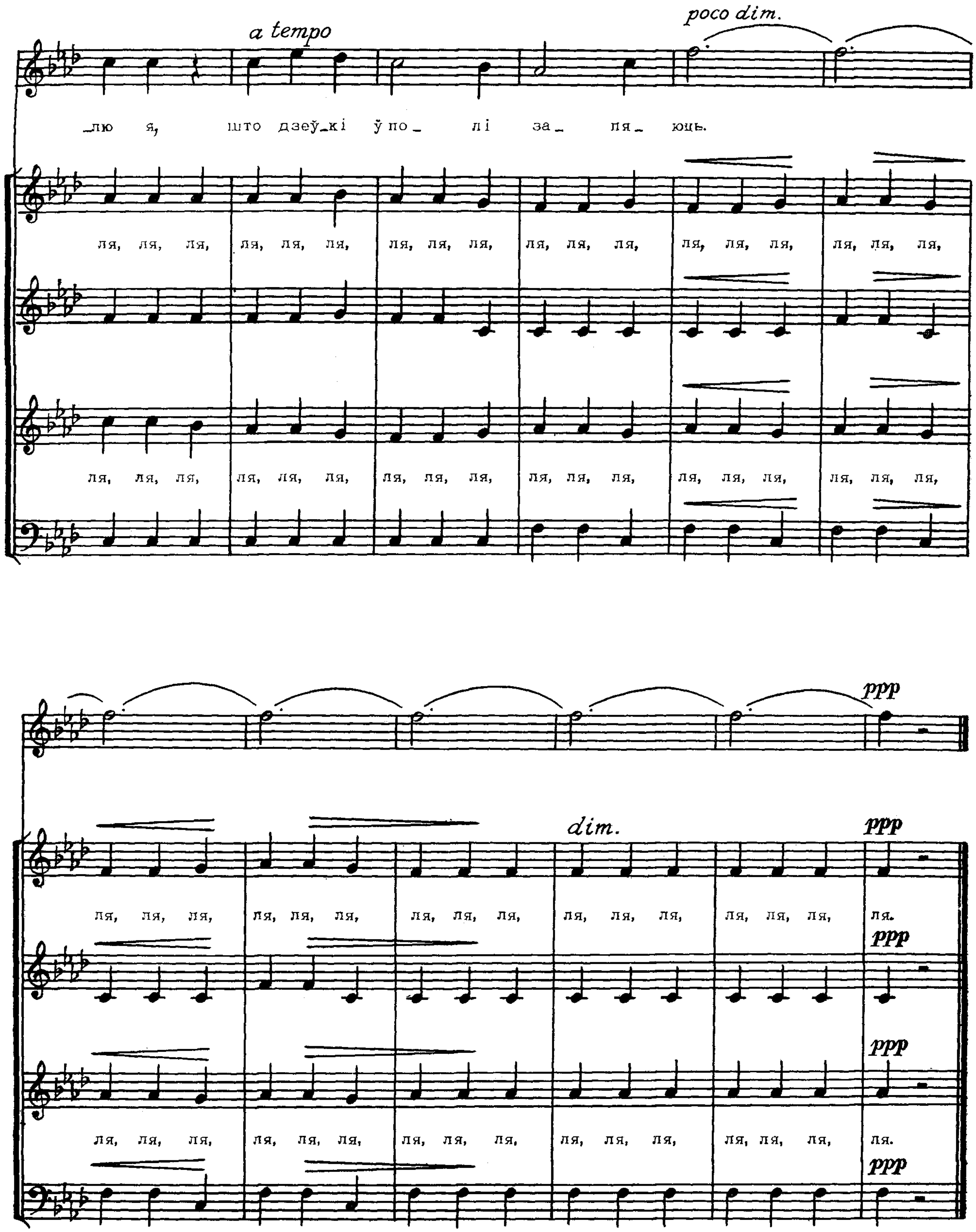
a tempo
poco dim.
_лю я, што дзеў_кі ў по_ лі за_ пя_ юць.
ля, ля, ля, ля, ля, ля, ля, ля, ля, ля, ля, ля, ля, ля, ля, ля, ля, ля,
ля, ля, ля, ля, ля, ля, ля, ля, ля, ля, ля, ля, ля, ля, ля, ля, ля, ля,
ppp
dim.
ppp
ля, ля, ля, ля, ля, ля, ля, ля, ля, ля, ля, ля, ля, ля, ля, ля.
ppp
ppp
ля, ля, ля, ля, ля, ля, ля, ля, ля, ля, ля, ля, ля, ля, ля, ля.
ppp