сл. Е. Карпачевой

# Я хочу, чтоб птицы пели!

муз. В. Пьянкова

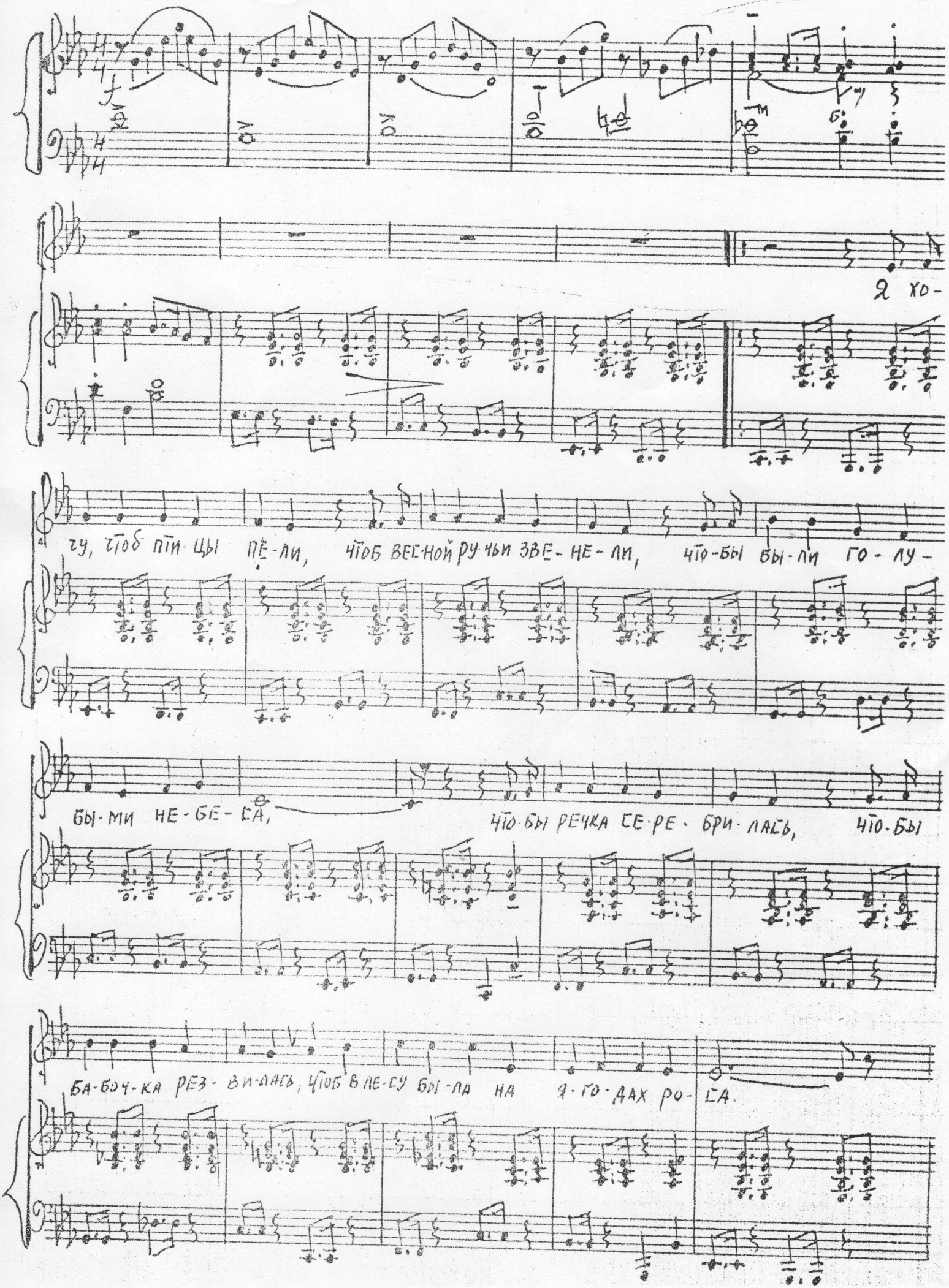

Лес! Лес! Лес! Лес э-то сказка э-то чудо из чу-

дес! Лес! Лес! Лес!

Лес э-то сказ ка это чудо из чу-дес! Вет! Мир э-то ра-дость

1. э-то дружеский при/ 2. э-то дружеский привет!

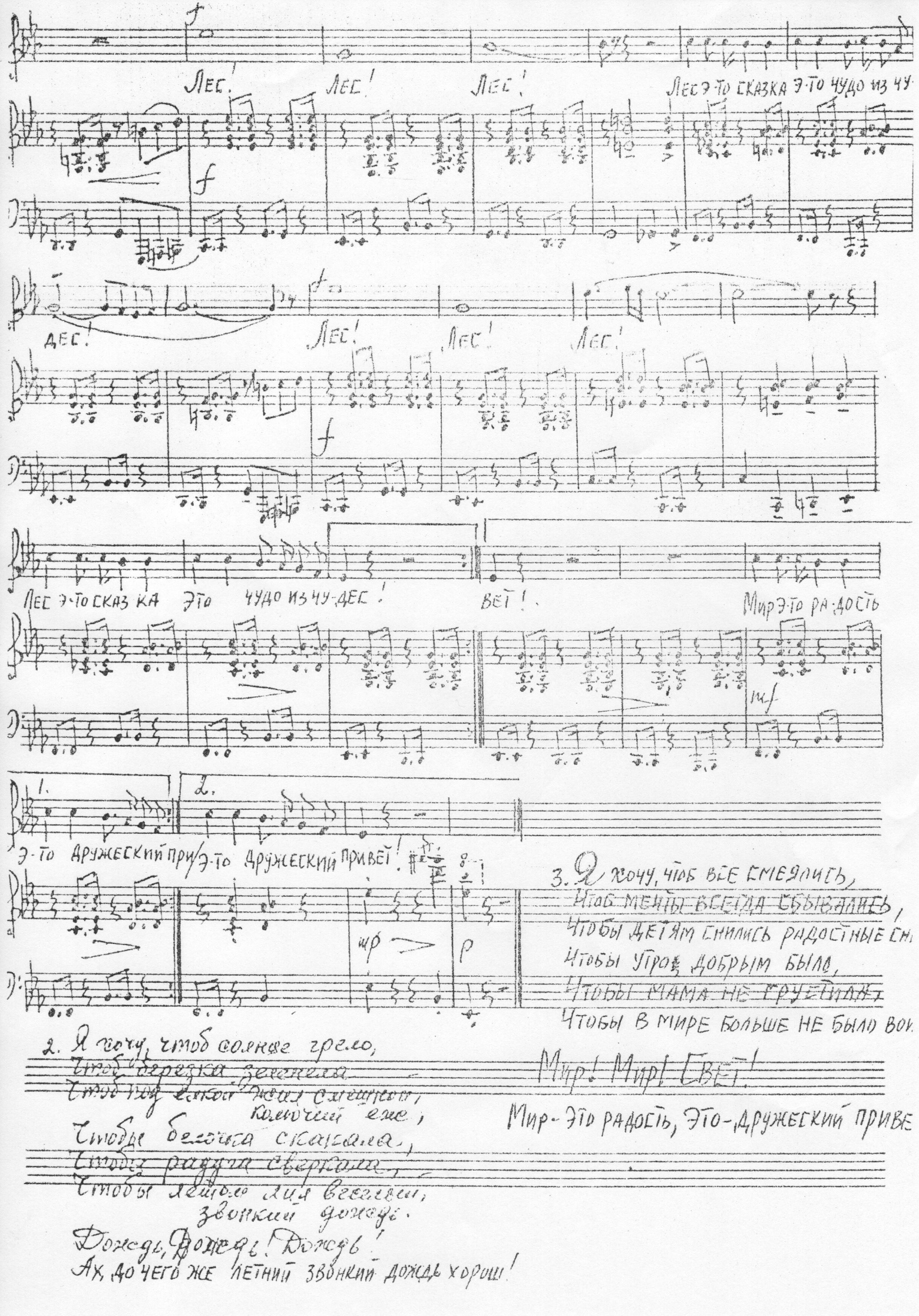

3. Я хочу, чтоб все смеялись,
Чтоб мечты всегда сбывались,
Чтобы детям снились радостные сн
Чтобы утро добрым было,
Чтобы мама не грустила,
Чтобы в мире больше не было вой

Мир! Мир! Свет!

Мир - это радость, это - дружеский приве

2. Я хочу, чтоб солнце грело,
Чтоб березка зеленела
Чтоб под елкой жил смешной,
колючий еж,
Чтобы белочка скакала,
Чтобы радуга сверкала,
Чтобы летом лил веселый,
звонкий дождь.
Дождь, Дождь! Дождь!
Ах, до чего же летний звонкий дождь хорош!