ПОЛОНЕЗ

Слова

Музыка М. ОГИНСКОГО

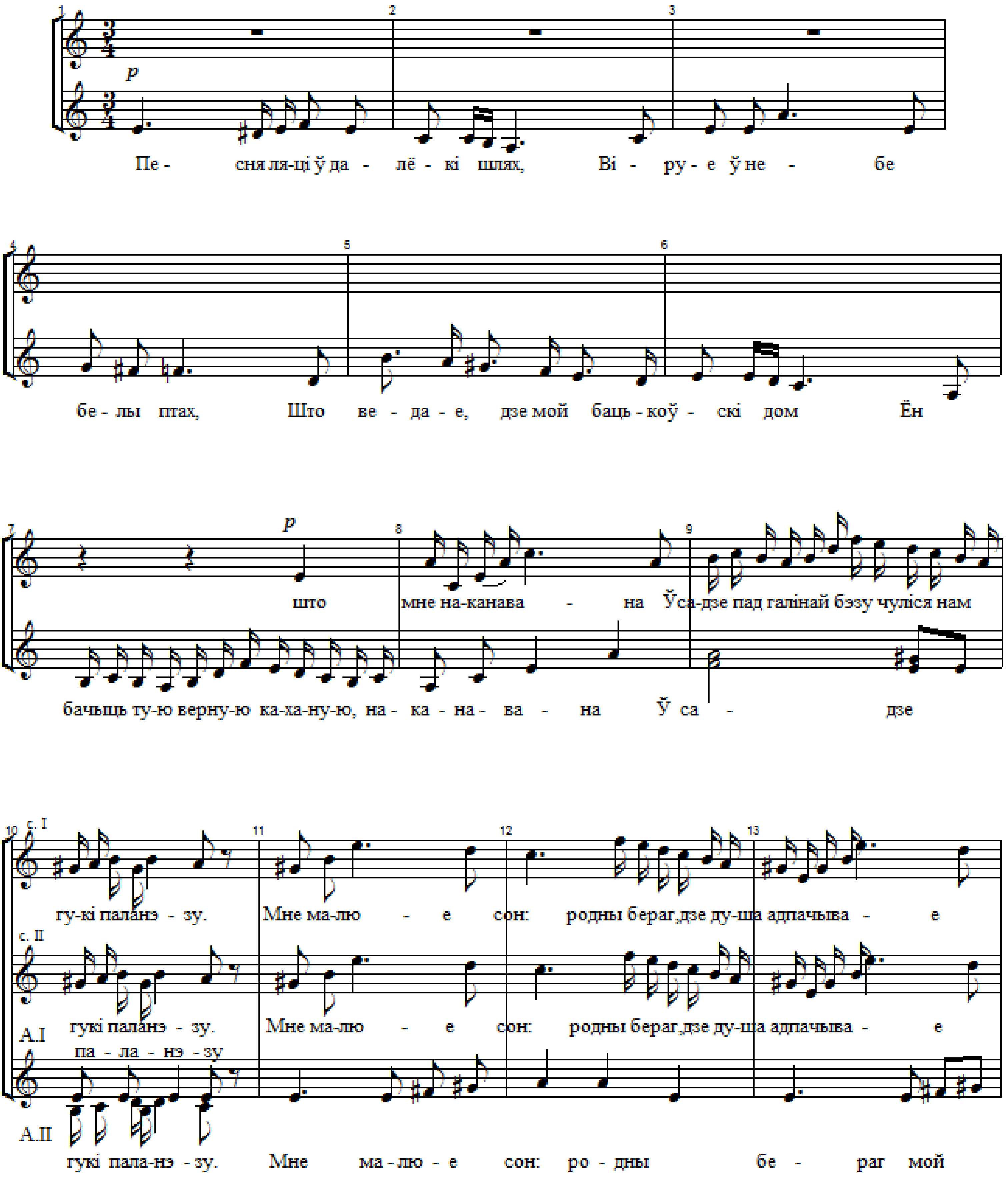

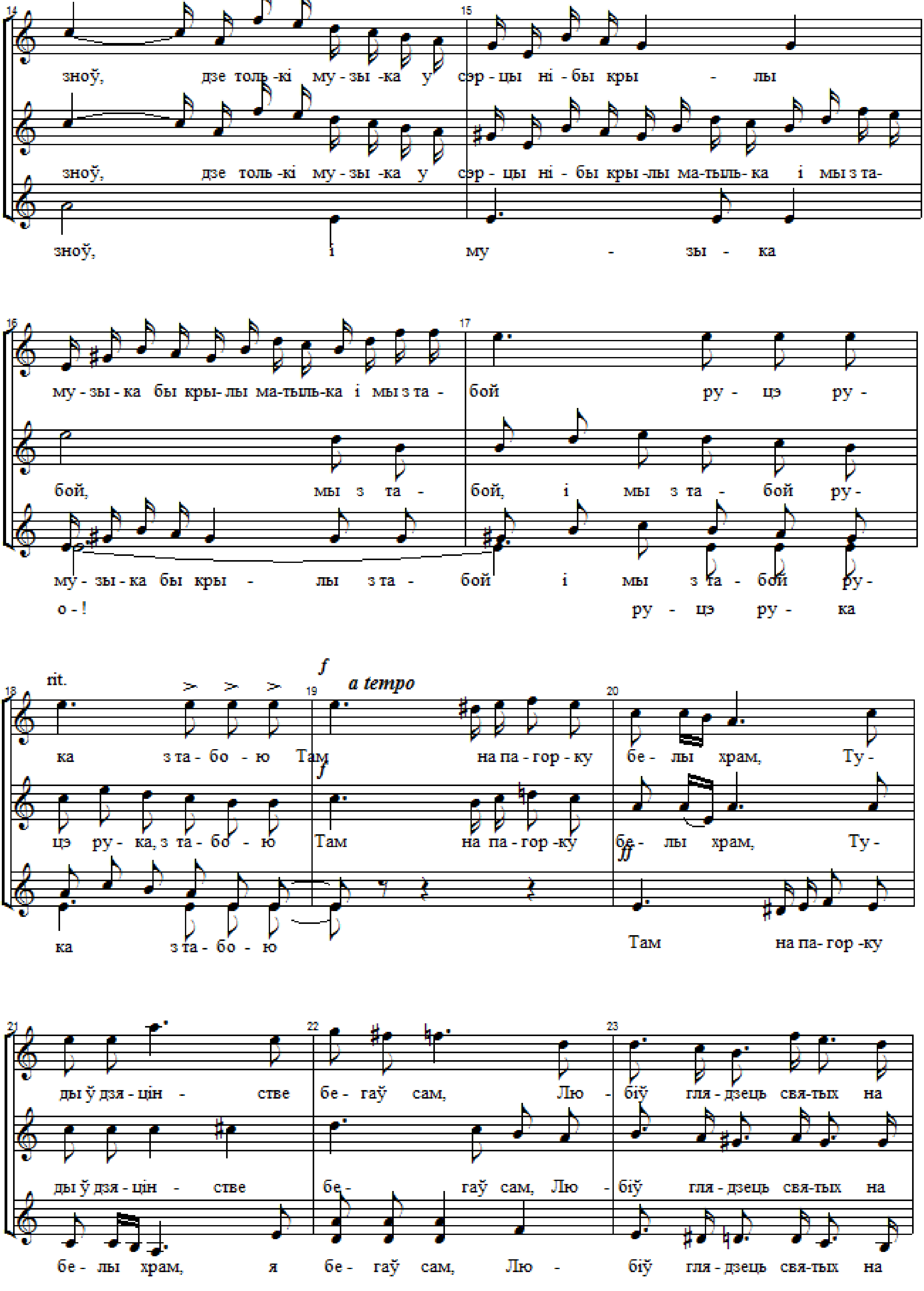
зноў, дзе толь-кі му-зы-ка у сэр-цы ні-бы кры - лы
зноў, дзе толь-кі му-зы-ка у сэр-цы ні-бы кры-лы ма-тыль-ка і мы з та-
зноў, і му - зы - ка
му-зы-ка бы кры-лы ма-тыль-ка і мы з та - бой ру - цэ ру -
бой, мы з та - бой, і мы з та - бой ру-
му-зы-ка бы кры - лы з та - бой і мы з та - бой ру-
о - ! ру - цэ ру - ка
rit.
a tempo
ка з та - бо - ю Там на па - гор - ку бе - лы храм, Ту -
цэ ру - ка, з та - бо - ю Там на па - гор - ку бе - лы храм, Ту -
ка з та - бо - ю Там на па - гор - ку
ды ў дзя - цін - стве бе - гаў сам, Лю - біў гля - дзець свя-тых на
ды ў дзя - цін - стве бе - гаў сам, Лю - біў гля - дзець свя-тых на
бе - лы храм, я бе - гаў сам, Лю - біў гля - дзець свя-тых на

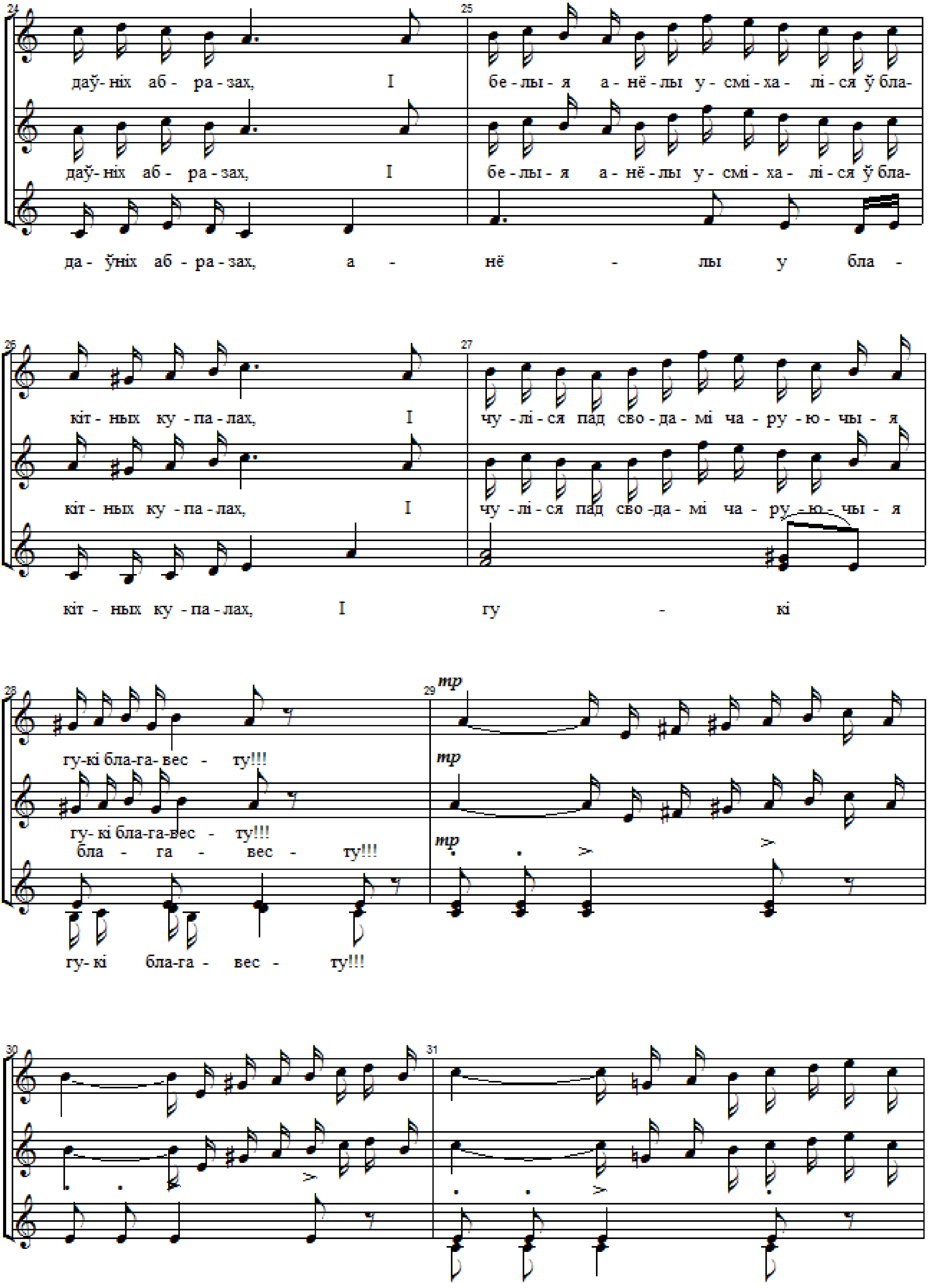
даў- ніх аб - ра - зах, І
бе - лы - я а - нё - лы у - смі - ха - лі - ся ў бла-
даў- ніх аб - ра - зах, І
бе - лы - я а - нё - лы у - смі - ха - лі - ся ў бла-
да - ўніх аб - ра - зах, а - нё - лы у бла -
кіт - ных ку - па - лах, І
чу - лі - ся пад сво - да - мі ча - ру - ю - чы - я
кіт - ных ку - па - лах, І
чу - лі - ся пад сво -да - мі ча - ру - ю - чы - я
кіт - ных ку - па - лах, І гу - кі
гу-кі бла-га- вес - ту!!!
mp
гу- кі бла-га-вес - ту!!!
бла - га - вес - ту!!!
mp
mp
гу- кі бла-га - вес - ту!!!

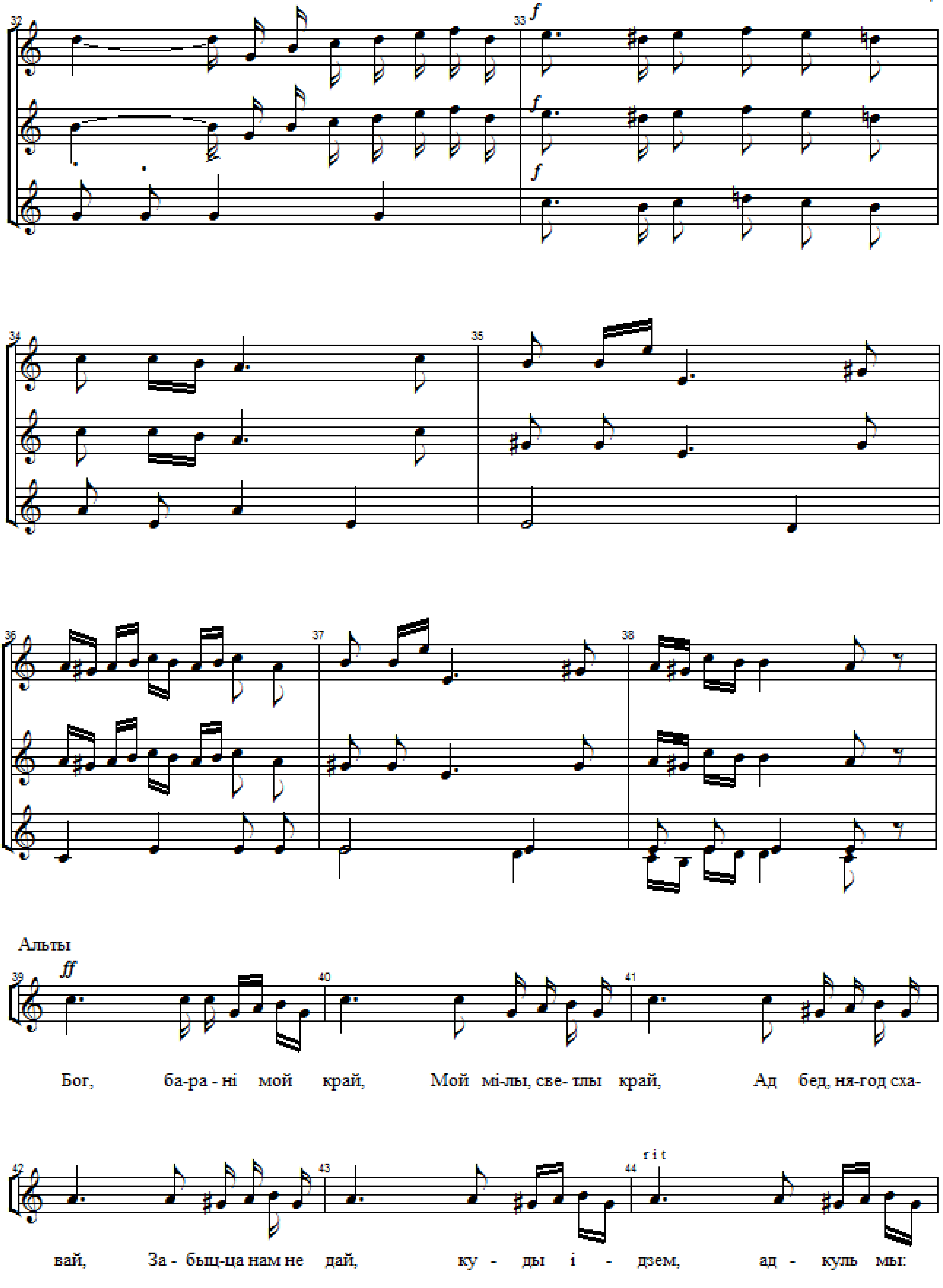
f
Альты
ff
Бог, ба-ра - ні мой край, Мой мі-лы, све- тлы край, Ад бед, ня-год сха-
rit
вай, За - бьщ-ца нам не дай, ку - ды і - дзем, ад - куль мы:

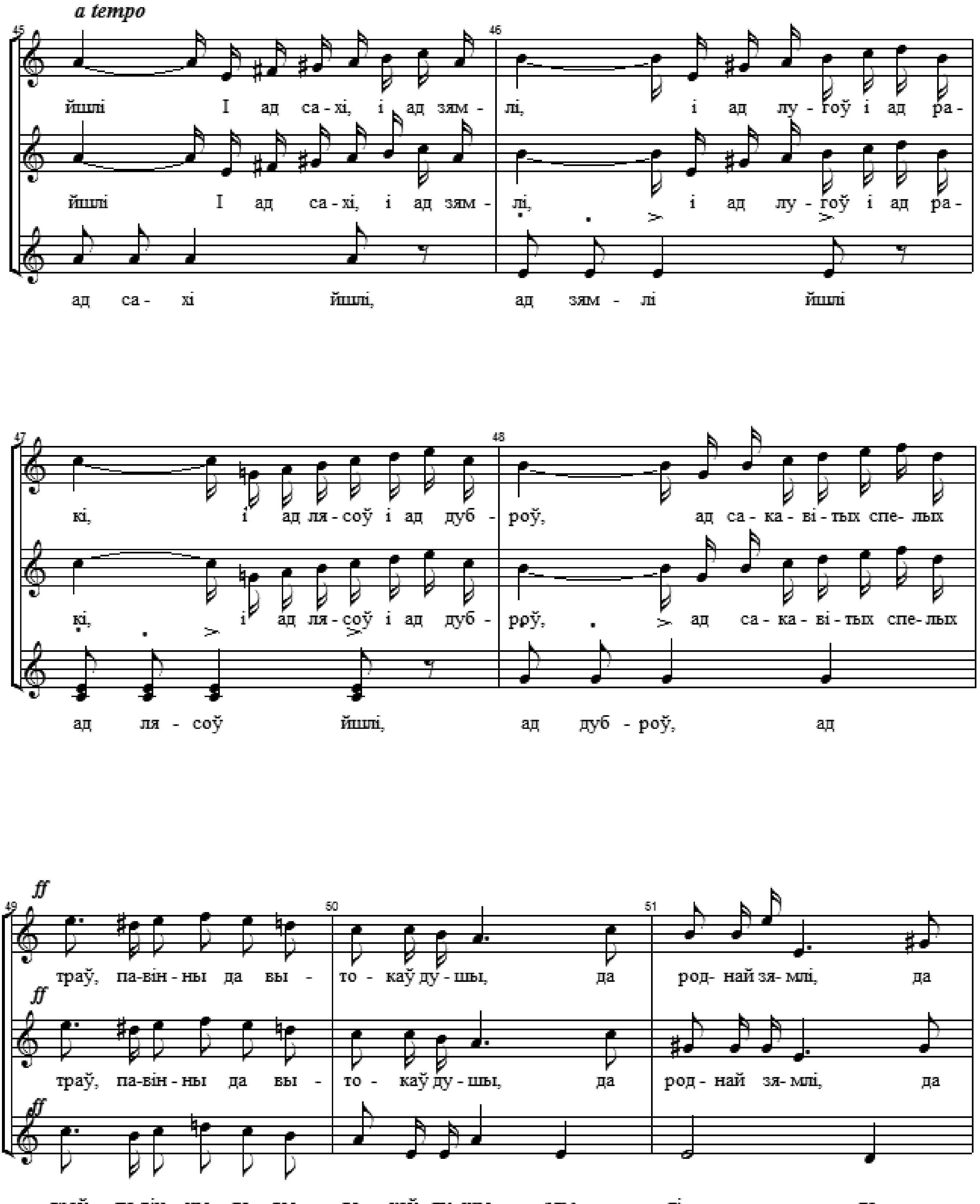
a tempo
45
йшлі І ад са - хі, і ад зям - лі, і ад лу - гоў і ад ра -
йшлі І ад са - хі, і ад зям - лі, і ад лу - гоў і ад ра -
ад са - хі йшлі, ад зям - лі йшлі
46
47
кі, і ад ля - соў і ад дуб - роў, ад са - ка - ві - тых спе - лых
кі, і ад ля - соў і ад дуб - роў, ад са - ка - ві - тых спе - лых
ад ля - соў йшлі, ад дуб - роў, ад
48
ff
49
траў, па-він - ны да вы - то - каў ду - шы, да род- най зя - млі, да
траў, па-він - ны да вы - то - каў ду - шы, да род- най зя - млі, да
траў, па-він - ны да вы - то - каў ду - шы, зям - лі, да
50
51

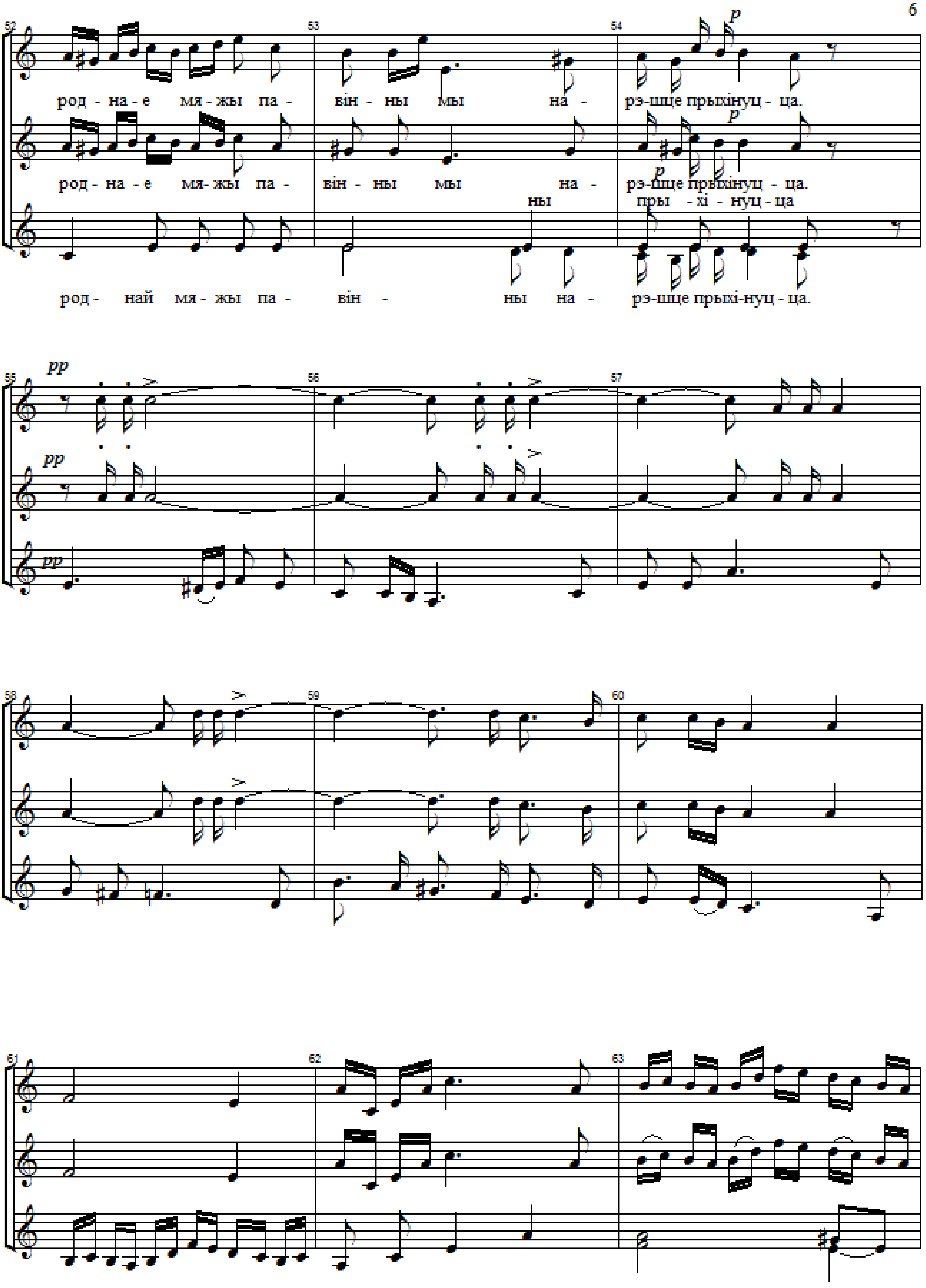
род - на - е мя - жы па - він - ны мы на - рэ-шце прыхінуц - ца.
род - на - е мя- жы па - він - ны мы на - рэ-шце прыхінуц - ца.
ны пры - хі - нуц - ца
род - най мя - жы па - він - ны на - рэ-шце прыхі-нуц - ца.

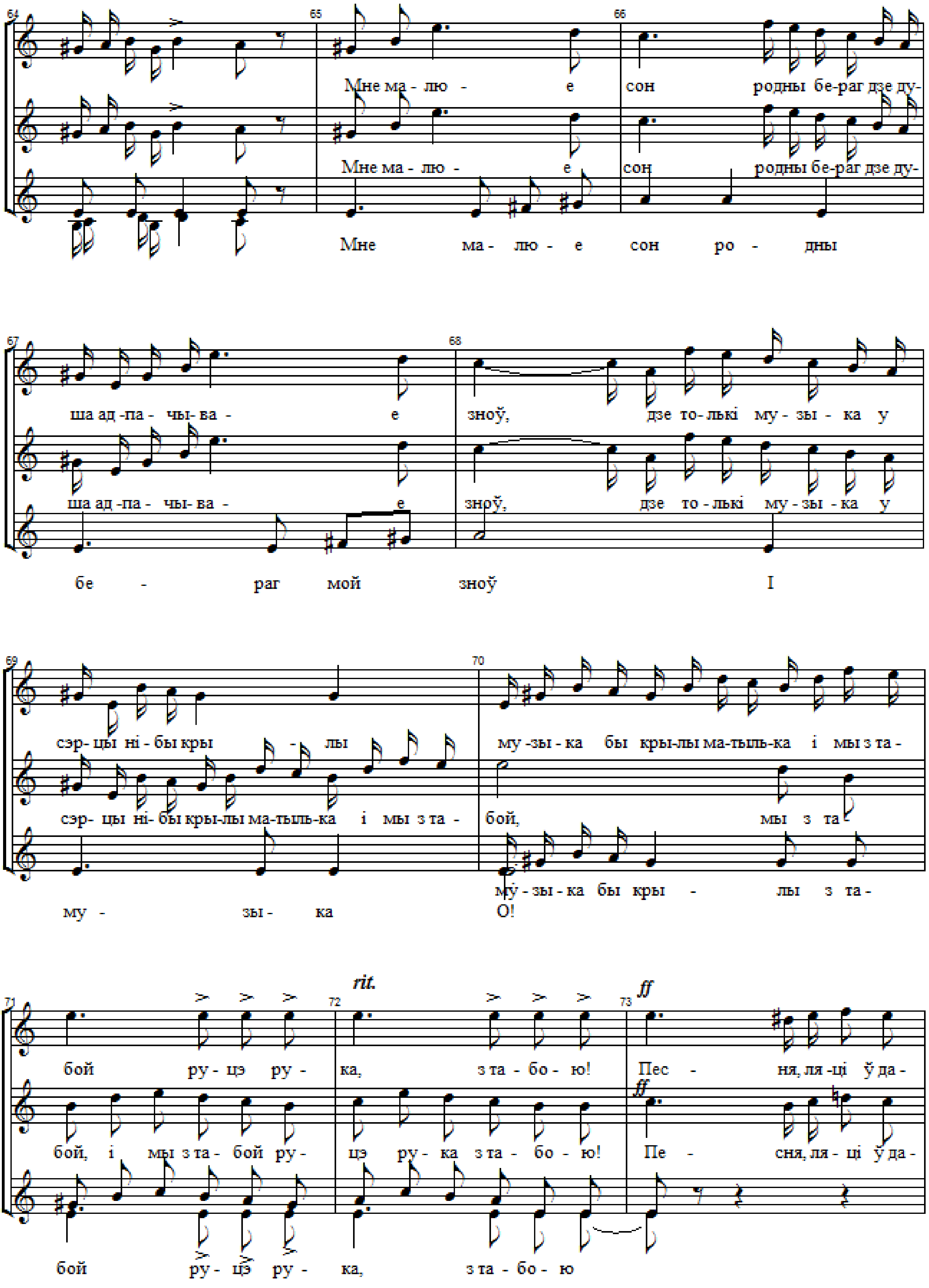
64
65
66
Мне ма - лю - е сон родны бе-раг дзе ду-
Мне ма - лю - е сон родны бе-раг дзе ду-
Мне ма - лю - е сон ро - дны
67
68
ша ад -па - чы- ва - е зноў, дзе то - лькі му - зы - ка у
ша ад -па - чы- ва - е зноў, дзе то - лькі му - зы - ка у
бе - раг мой зноў І
69
70
сэр- цы ні - бы кры - лы му -зы - ка бы кры-лы ма-тыль-ка і мы з та -
сэр- цы ні- бы кры-лы ма-тыль-ка і мы з та - бой, мы з та
му - зы - ка му - зы - ка бы кры - лы з та -
О!
71
72
rit.
73
ff
бой ру - цэ ру - ка, з та - бо - ю! Пес - ня, ля -ці ў да -
бой, і мы з та - бой ру - цэ ру - ка з та - бо - ю! Пе - сня, ля - ці ў да -
бой ру - цэ ру - ка, з та - бо - ю

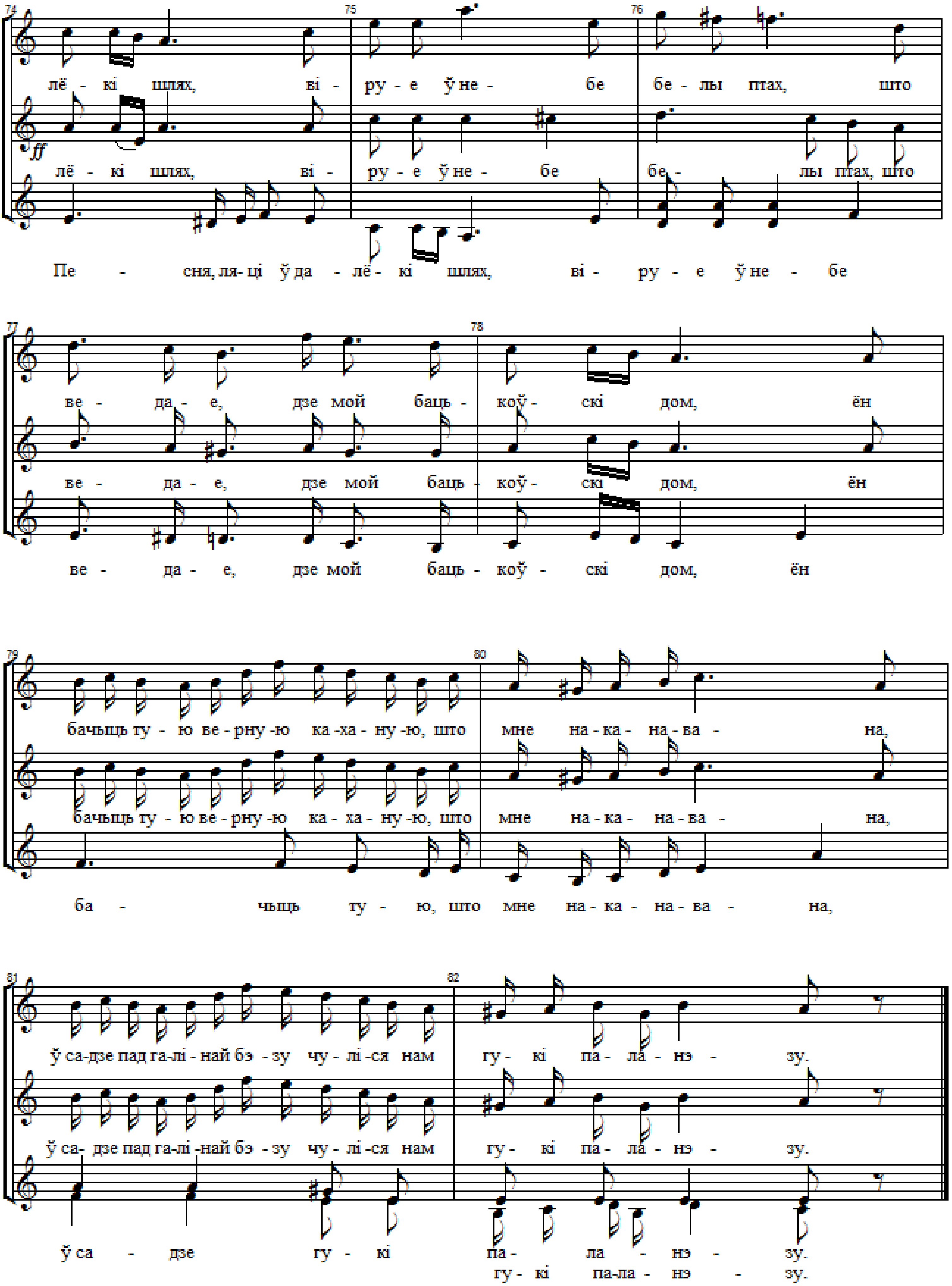
74
75
76
лё - кі шлях, ві - ру - е ў не - бе бе - лы птах, што
ff
лё - кі шлях, ві - ру - е ў не - бе бе - лы птах, што
Пе - сня, ля- ці ў да - лё - кі шлях, ві - ру - е ў не - бе
77
78
ве - да - е, дзе мой баць - коў - скі дом, ён
ве - да - е, дзе мой баць - коў - скі дом, ён
ве - да - е, дзе мой баць - коў - скі дом, ён
79
80
бачыць ту - ю ве - рну - ю ка - ха - ну - ю, што мне на - ка - на - ва - на,
бачыць ту - ю ве - рну - ю ка - ха - ну - ю, што мне на - ка - на - ва - на,
ба - чыць ту - ю, што мне на - ка - на - ва - на,
81
82
ў са-дзе пад га-лі - най бэ - зу чу - лі - ся нам гу - кі па - ла - нэ - зу.
ў са- дзе пад га-лі - най бэ - зу чу - лі - ся нам гу - кі па - ла - нэ - зу.
ў са - дзе гу - кі па - ла - нэ - зу.
гу - кі па-ла - нэ - зу.